Domingo sem registro de óbito e de novos casos de Covid-19 em Vitória da Conquista

Date : 08-08-2021

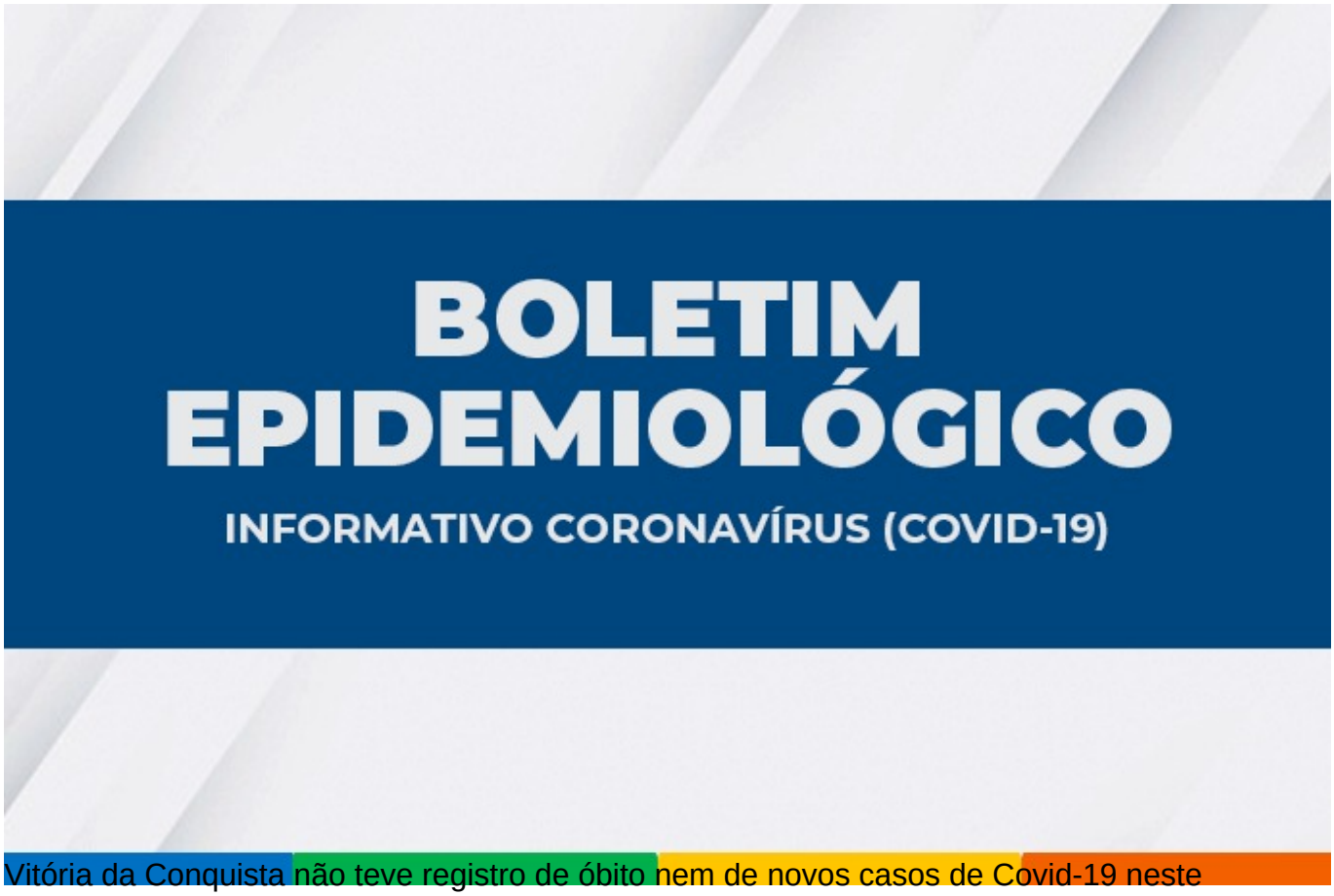

Vitória da Conquista não teve registro de óbito nem de novos casos de Covid-19 neste domingo (8). De acordo com a Secretaria Municipal de Saúde (SMS), o número de pacientes positivados para a doença permanece 34.278, considerando todo o período de pandemia, e 592 casos evoluíram para óbito.

Dos 34.278 casos, 33.564 pessoas já estão recuperadas e 122 pacientes seguem em recuperação (20 internados e 102 em tratamento domiciliar).

Ocupação de leitos – A SMS também registra 51 pacientes internados em parte dos 148 leitos SUS disponíveis no município, sendo 24,2% de ocupação de leitos clínicos e 52,9% dos leitos de UTI.

Encontram-se internados pacientes de Vitória da Conquista e dos seguintes municípios: Anagé, Aracatu, Barra da Estiva, Barra do Choça, Brumado, Caatiba, Caculé, Cândido Sales , Caraíbas, Guanambi, Ibicoara, Ibicuí, Ibipitanga, Iguaí, Itambé, Itarantim, Itororó, Jacaraci, Jussiape, Malhada, Mortugaba, Planalto, Presidente Jânio Quadros, Rio de Contas e Tanhaçu.

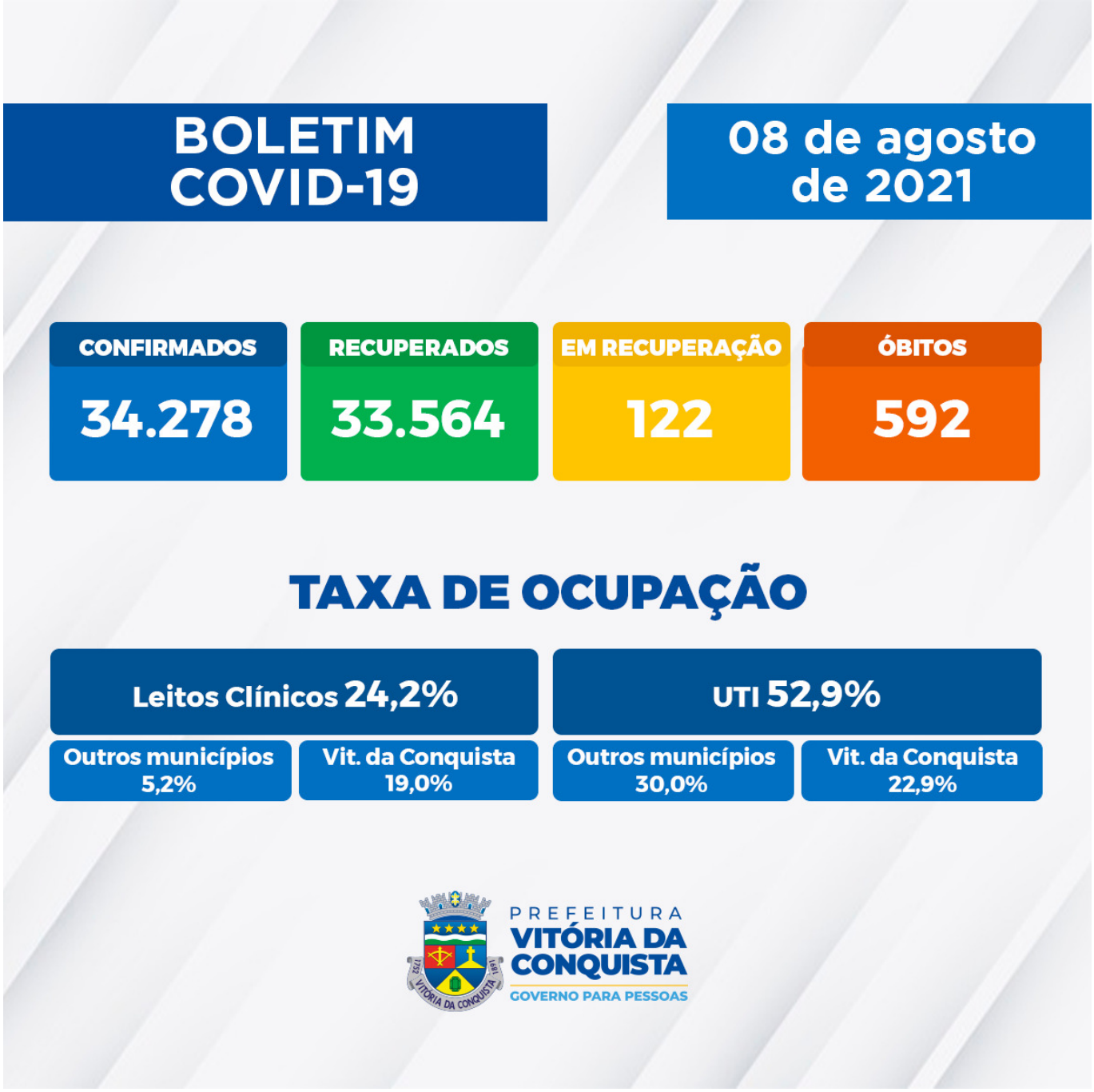

Clique aqui para acessar o boletim completo.

Call Center – A Secretaria Municipal de Saúde disponibiliza um Call Center para tirar dúvidas da população sobre a Covid-19 e atender pessoas que apresentem sintomas suspeitos.
Telefones fixos: (77) 3429-3468/3429-3469/3429-3470
Celulares: (77) 98834-9988 / 98834-9900 / 98834-9977 / 98834-9911 / 98856-4242 / 98856-4452 / 98856-3722/ 98825-5683/ 98834-8484