Divulgado calendário de matrículas para a Rede Municipal de Ensino

Date : 15-12-2019

Atenção! Foram divulgadas, por meio da Portaria nº 26/2019, as normas, procedimentos e datas para a realização das matrículas do ano letivo de 2020 para a Rede Municipal de Ensino e Conveniadas de Vitória da Conquista.

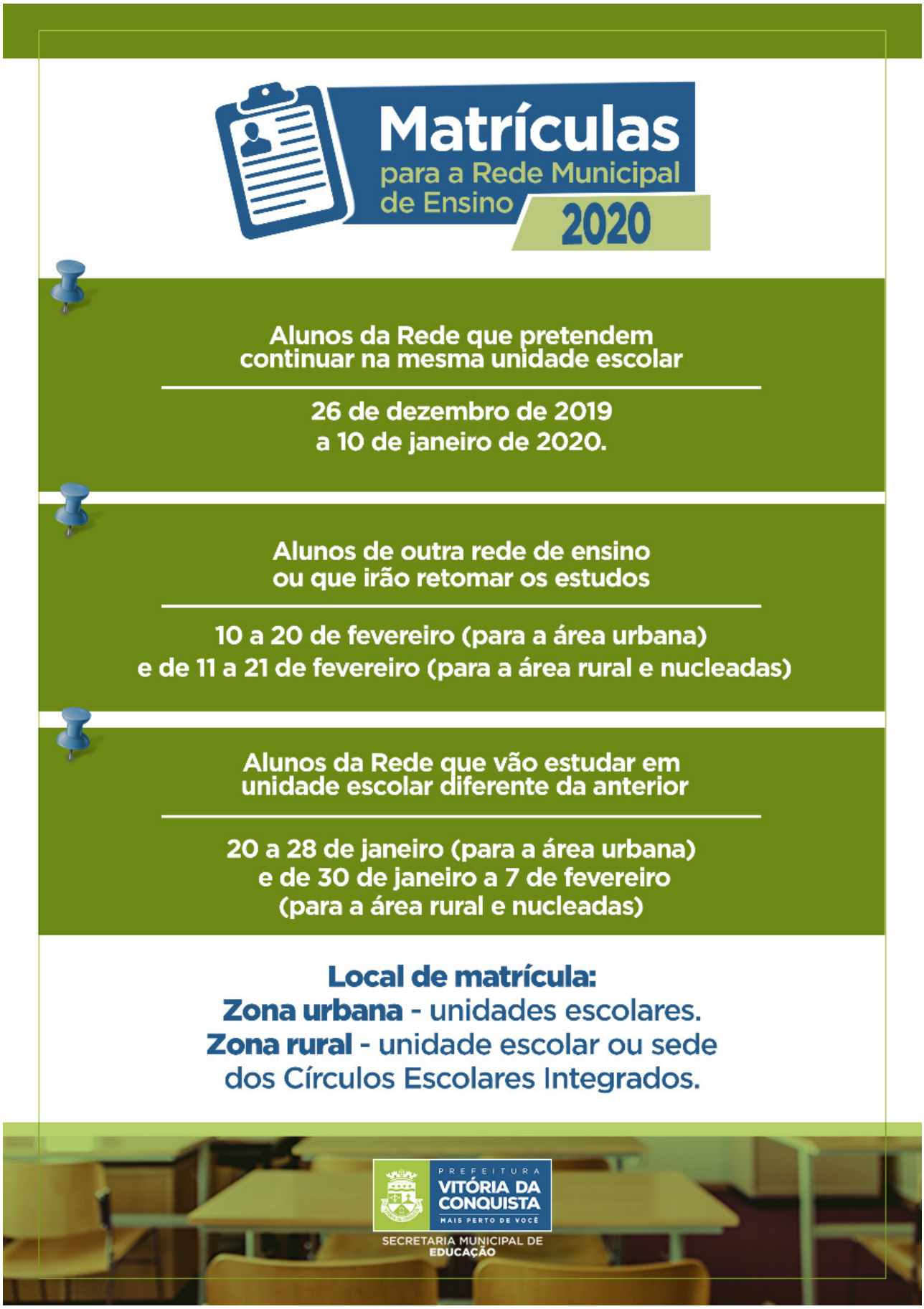

Para os alunos da Rede que pretendem continuar estudando na mesma unidade escolar, as

matrículas acontecem de **26 de dezembro de 2019 a 10 de janeiro de 2020.**

Os egressos de escolas municipais, ou seja, aqueles alunos que já são da Rede, mas vão estudar em unidade escolar diferente da anterior, as matrículas acontecem **de 20 a 28 de janeiro (para a área urbana) e de 30 de janeiro a 7 de fevereiro (para a área rural e nucleadas).**

Já para os estudantes que vêm de outra rede de ensino ou que irão retomar os estudos, as matrículas acontecem de **10 a 20 de fevereiro (para a área urbana) e de 11 a 21 de fevereiro (para a área rural e nucleadas).**

Neste ano, há ainda uma novidade. Haverá pré-matrícula online para os alunos de 2 e 3 anos, que pretendem ingressar na Rede Municipal de Ensino, entre os dias **29 de janeiro e 5 de fevereiro,** através do link: http://escolar.pmvc.ba.gov.br.

Em regra, as matrículas serão realizadas nas unidades escolares. Na zona rural, basta se dirigir à escola de origem do aluno ou à sede dos Círculos Escolares Integrados. Os estudantes menores de 18 anos devem ser matriculados pelos pais ou responsáveis devidamente autorizados.

No ato da matrícula, deve ser entregue a seguinte documentação:

- fotocópia da certidão de nascimento ou do documento de identificação com fotografia;
- histórico escolar original, devidamente legalizado;
- e fotocópias do CPF e do comprovante de residência.

Para a matrícula dos alunos com deficiência será observado ainda o laudo para a descrição do CID de forma correta no sistema.

Para mais informações, acesse a **Portaria nº 26/2019**, ou ligue para 3429-7761 ou 3429-7760.