Diversos bairros de Vitória da Conquista recebem obras de infraestrutura

Date : 19-07-2013

Pavimentação do corredor de ônibus do Boa Vista segue em ritmo intenso

As máquinas da Empresa Municipal de Urbanização (Emurc) seguem trabalhando em ritmo intenso em Vitória da Conquista para executar as obras de infraestrutura viária que a Prefeitura Municipal está executando na cidade. E nesta quinta-feira, 18, não foi diferente.

A Prefeitura, por meio da Emurc, deu continuidade à pavimentação asfáltica do corredor de ônibus do loteamento Alto da Boa Vista. Somente nesta obra, que inclui além do asfalto e da drenagem, a implantação de meio-fio, sinalização e iluminação pública, a Administração Municipal investiu mais de R$ 1 milhão de recursos próprios.

Gilvan Pereira de Brito, morador do bairro Boa Vista

Todo esse investimento resulta em felicidade para os moradores. O pedreiro Gilvan Pereira Brito, que acompanhava de perto as obras já pensando nas melhorias que o asfaltamento do

corredor de ônibus vai proporcionar ao bairro, é um deles.

“Eu acho que esse asfalto vai ficar muito bom. Era muita poeira e lama aqui nessa rua, mas agora tudo vai ser resolvido. Além desse asfalto, também estamos satisfeitos porque o esgoto parou de ser depositado aqui no ‘pinicão’. Acho que o nosso bairro está ficando muito bom”, contou.

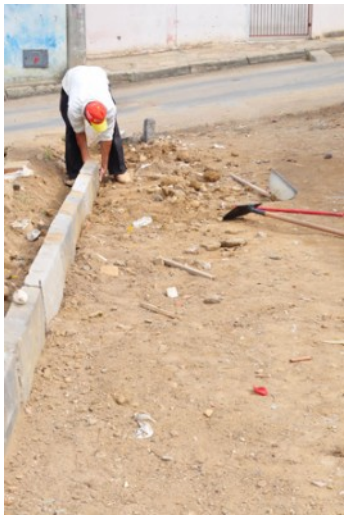

Ruas do bairro Santa Cruz recebem pavimentação em pedra

Canteiro de obras – Além da pavimentação no corredor de ônibus do bairro Boa Vista, as intervenções infraestruturais também estão chegando do outro lado da cidade. No bairro Santa Cruz, zona oeste da cidade, dez ruas estão recebendo a pavimentação em pedra.

Segundo o secretário de Mobilidade Urbana, Luis Alberto Sellmann, o calçamento do restante das ruas do loteamento Santa Cruz é uma solicitação dos moradores, via OP, a Administração Municipal. "Essa obra vai melhorar a fluidez do trânsito e melhorar a vida da população. A pavimentação em pedra é feita por causa das inclinações viárias e facilita o manejo das águas pluviais", diz Luiz.

No Loteamento Esplanada do Parque as melhorias abrangem 22 vias

Outra obra que acontece simultaneamente é a implantação de meios-fios nas ruas V, U e Z no

Loteamento Esplanada do Parque que, recentemente, recebeu a pavimentação em 22 vias. O investimento total na localidade é superior a R$ 1,9 milhão, proveniente de recursos próprios.

Novo binário – Em breve, Vitória da Conquista contará com um novo sistema binário. Por isso, a Prefeitura está preparando as vias públicas localizadas entre a Avenida Juracy Magalhães e a BR-116, com o objetivo de prepará-las para o momento em que passarão a permitir o tráfego somente em sentido único.

Veja como vai funcionar o novo binário

As mudanças consistirão no seguinte: por um lado, a Rua José Pequeno, localizada no bairro Jurema, passará a ser de sentido único para quem passar pela Avenida Juracy Magalhães e prosseguir rumo à BR-116. O tráfego será em sentido oposto pelas ruas Sibéria, Caiena (localizadas no bairro Ipanema), F, B e G (no Loteamento Antônio Brito), saindo da BR-116 em direção à Avenida Juracy Magalhães.