Covid-19: SMS registra 32 novos casos e mais dois óbitos

Date : 26-07-2021

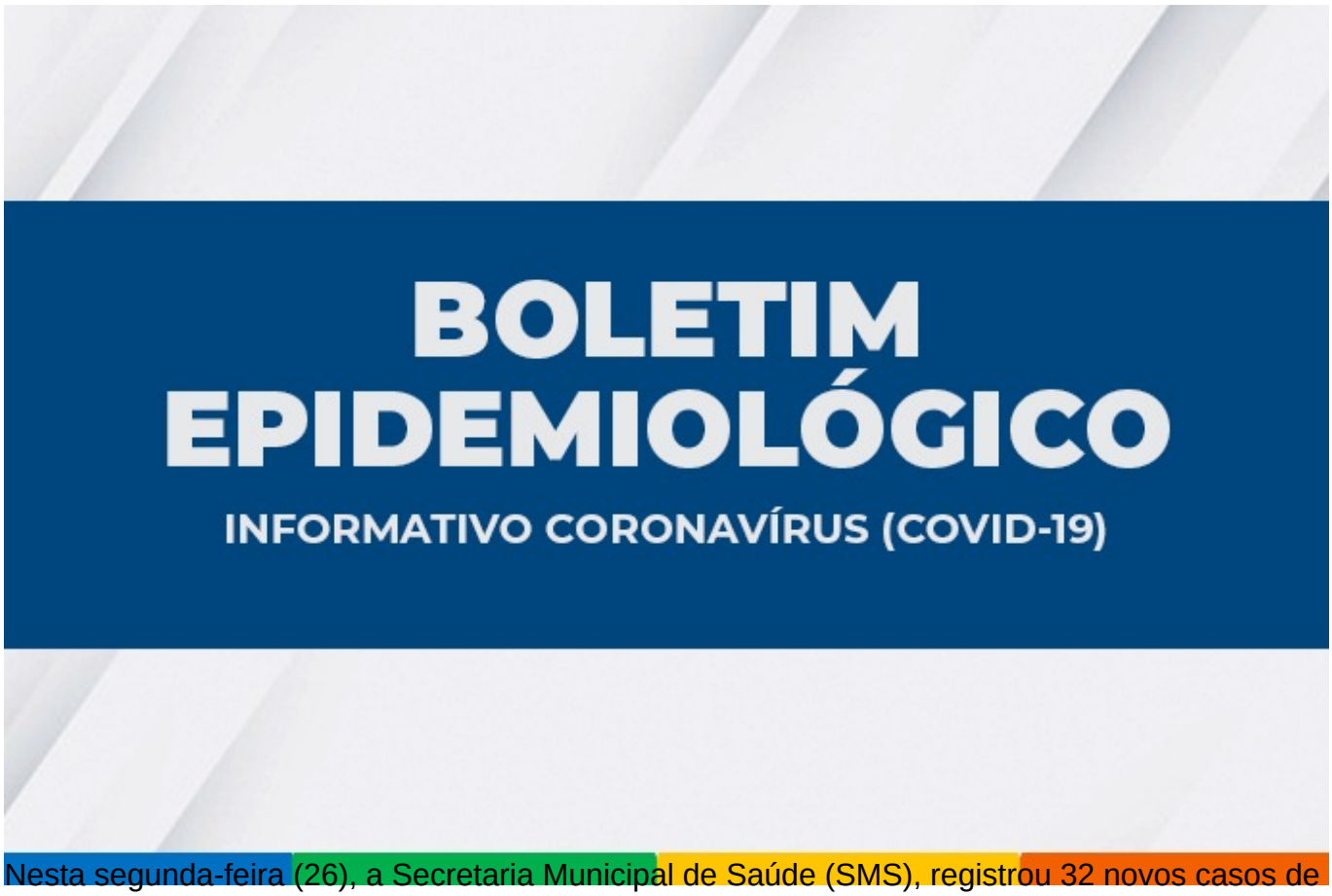

Nesta segunda-feira (26), a Secretaria Municipal de Saúde (SMS), registrou 32 novos casos de pacientes com Covid-19, totalizando 33.762 casos confirmados, sendo que 32.870 estão recuperados, 579 evoluíram para óbito e 313 estão em recuperação, desses 43 estão internados em Vitória da Conquista e 270 estão em tratamento domiciliar.

Outros 1.957 casos aguardam classificação final (investigação clínico-epidemiológico e/ou laboratorial).

Hoje, foram registrados mais dois óbitos provocados pela Covid-19:

578º óbito: Homem, de 88 anos, morador do bairro Alto Maron, com câncer de próstata e diabetes mellitus. O paciente estava internado desde 17 de julho no Hospital São Vicente, onde faleceu ontem (25).

579º óbito: Mulher, de 73 anos, moradora do bairro Ibirapuera, com hipertensão arterial sistêmica. Foi internada em 10 de julho, no HGVC, e veio a óbito nesta terça-feira (26).

Ocupação de leitos – Atualmente, 84 pacientes estão internados em parte dos 148 leitos disponíveis (78 enfermarias e 70 leitos de UTI) na rede SUS para tratamento de pacientes confirmados ou com suspeita de infecção pelo novo Coronavírus.

Estão internados os pacientes de Vitória da Conquista dos seguintes municípios: Anagé, Aracatu, Barra da Estiva, Barra do Choça, Boquira, Brumado, Caculé, Cândido Sales, Feira de Santana, Guajeru, Guanambi, Ibicoara, Ibicuí, Ibipitanga, Iguaí, Itapetinga, Itarantim, Itororó, Livramento, Mortugaba, Planalto, Poções, Rio de Contas, Tanhaçu, Tanque Novo.

Clique aqui para conferir o boletim completo.

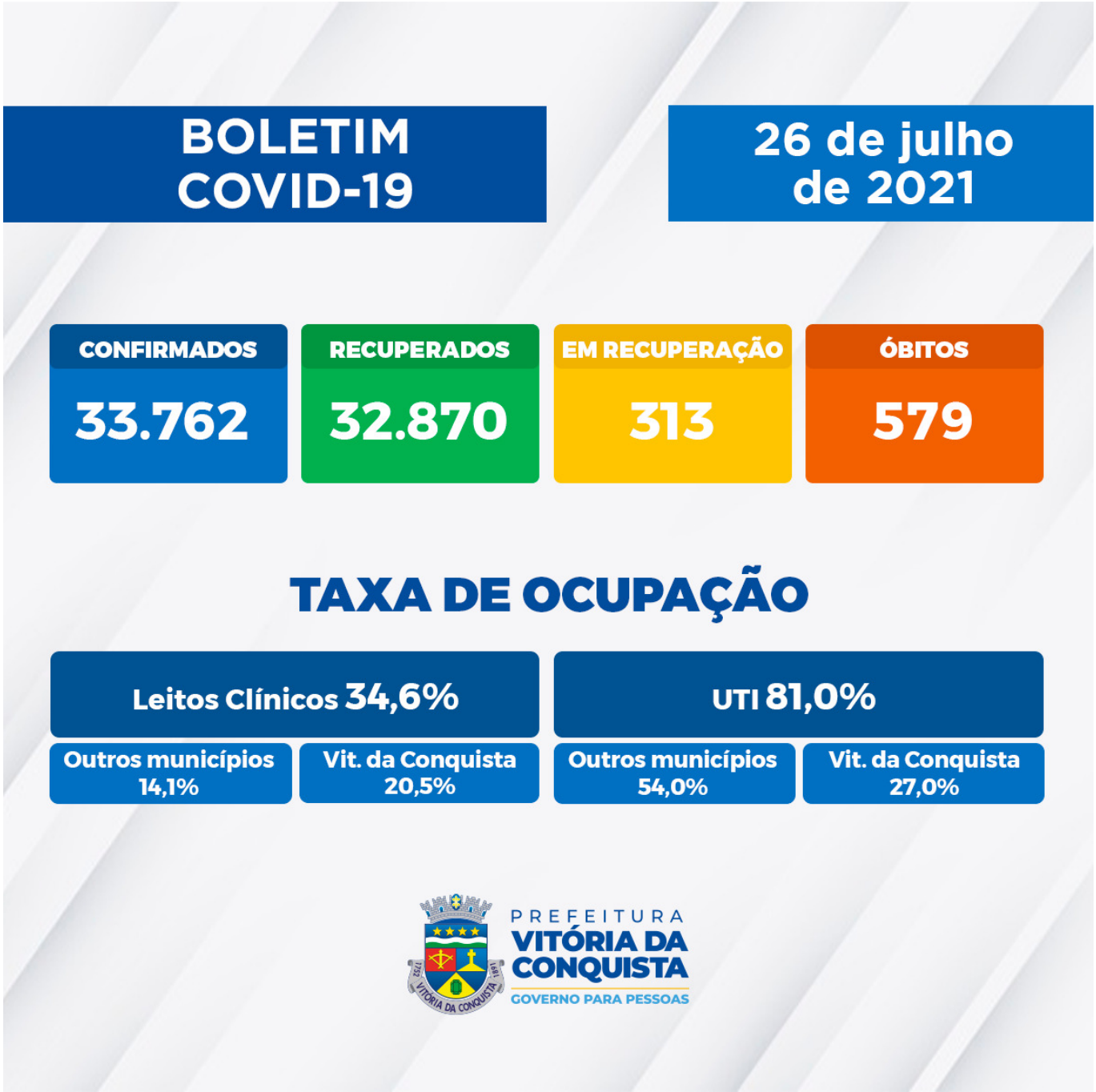

Call Center – A Secretaria Municipal de Saúde disponibiliza um Call Center para tirar dúvidas da população sobre a Covid-19 e atender pessoas que apresentem sintomas suspeitos.Telefones fixos: (77) 3429-3468/3429-3469/3429-3470
Celulares: (77) 98834-9988 / 98834-9900 / 98834-9977 / 98834-9911 / 98856-4242 / 98856-4452 / 98856-3722/ 98825-5683/ 98834-8484
Call Center Noturno: (77) 98856-3397/98856-5268