Covid-19: sétimo dia sem óbito em Vitória da Conquista

Date : 18-09-2021

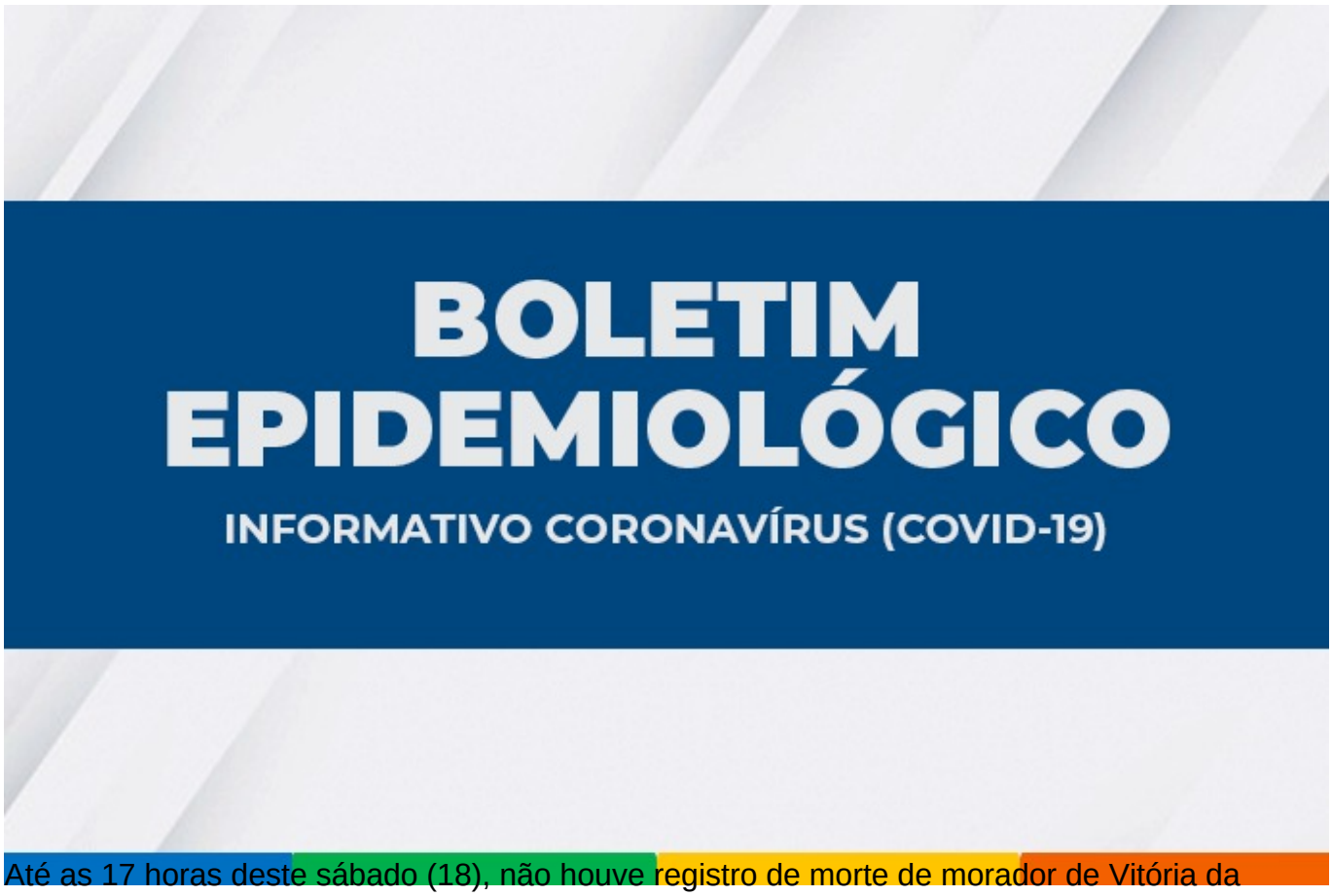

Até as 17 horas deste sábado (18), não houve registro de morte de morador de Vitória da Conquista causada pela Covid-19, de acordo com o boletim da Secretaria Municipal de Saúde (SMS). Com isso, são sete dias sem ocorrência de óbito pela doença no município. O último registro ocorreu no sábado passado (11), totalizando 616 óbitos.

Nas últimas 24h, a Secretaria Municipal de Saúde (SMS) registrou dois novos caso de Covid-19. Assim, o total de casos passa a ser 34.927 casos de Covid-19, destes 34.243 estão recuperados e 68 estão em recuperação - 7 estão internados em Vitória da Conquista e 61 estão em tratamento domiciliar.

Outros 465 casos aguardam classificação final (investigação clínico-epidemiológico e/ou laboratorial).

Neste sábado, dos 98 leitos SUS exclusivos para Covid-19, sendo 58 de enfermarias e 40 de UTI, 20 estão ocupados. Além de Vitória da Conquista, estão internados os pacientes dos seguintes municípios: Barra do Choça, Caatiba, Condeúba, Cordeiros, Guanambi, Nova Canaã, Planalto, Presidente Jânio Quadros e Tremedal.

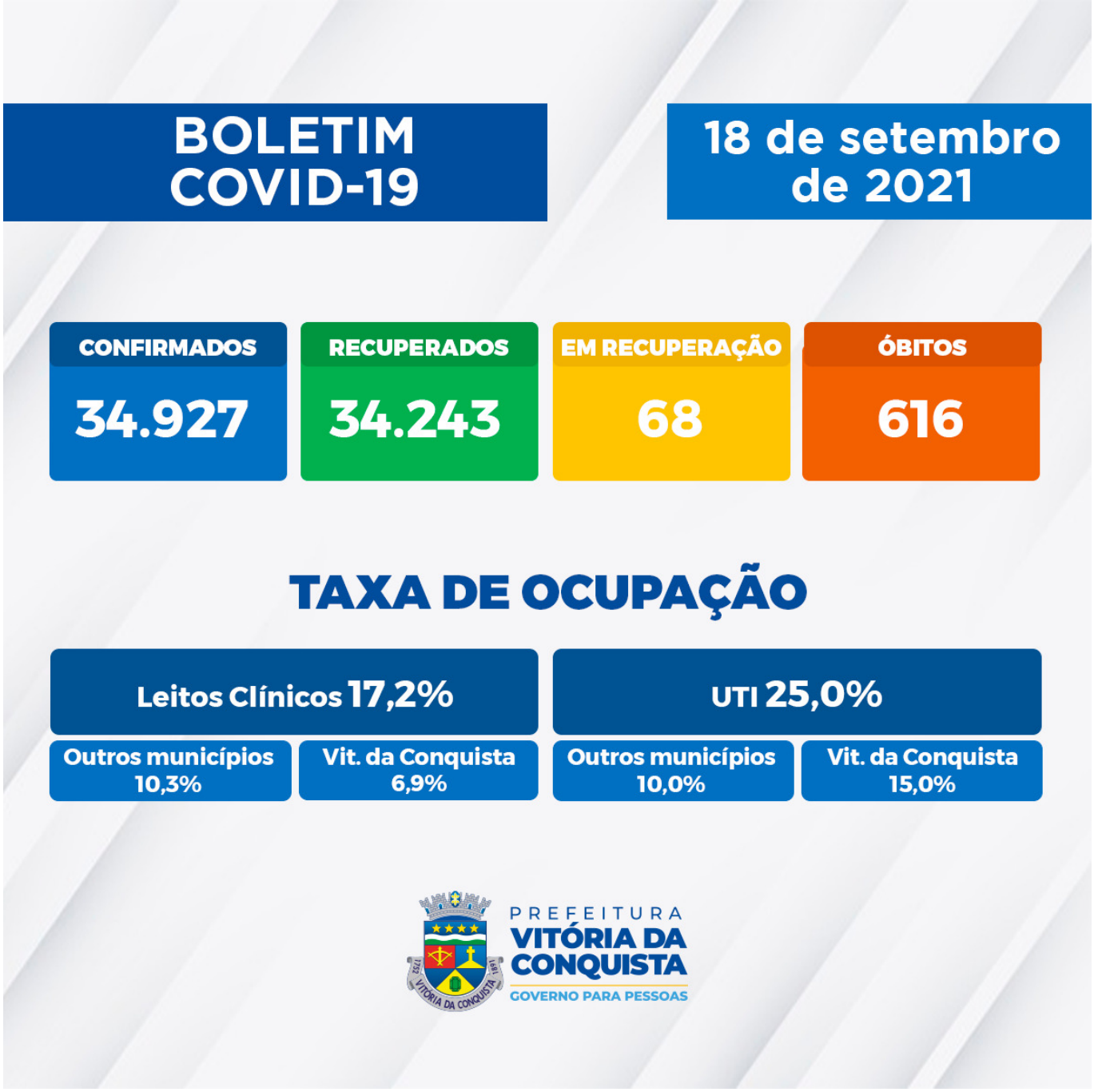

Vejo aqui o boletim completo

Notificação– A SMS disponibiliza um canal on-line para notificação de casos suspeitos, o Notifica Covid-19, para que o cidadão possa fazer o seu autocadastro para monitoramento. As linhas do Call Center, que funcionam das 8h às 18h, também estão disponíveis para tirar dúvidas da população sobre a Covid-19 e atender pessoas que apresentem sintomas suspeitos.

Telefones fixos: (77) 3429-3468/3429-3469/3429-3470

Celulares: (77) 98834-9988 / 98834-9900 / 98834-9977 / 98834-9911 / 98856-4242 / 98856-4452 / 98856-3722/ 98825-5683/ 98834-8484.