Covid-19: Ocupação de UTI se mantém abaixo de 60%, com 22 novos casos e um óbito registrados

Date : 07-08-2021

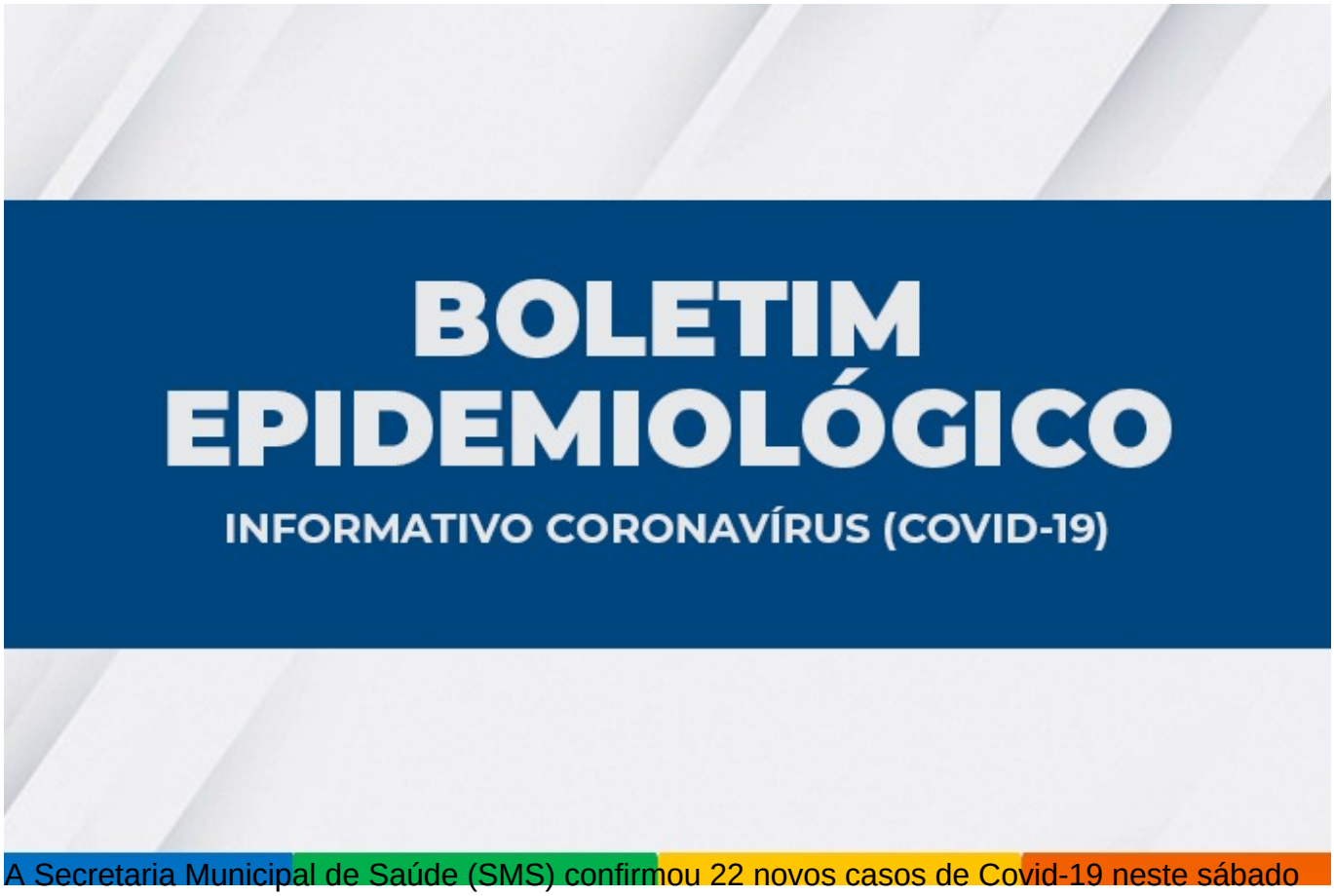

A Secretaria Municipal de Saúde (SMS) confirmou 22 novos casos de Covid-19 neste sábado (7), somando 34.278 desde o início da pandemia. Desse total, 33.563 já se encontram recuperados e 123 estão em recuperação - 23 internados e 100 em tratamento domiciliar.

Aguardam classificação final 1.551 casos suspeitos.

Um óbito foi registrado nas últimas 24 horas.

592º óbito – Homem de 35 anos, morador do bairro Urbis II. O paciente possuía obesidade e foi internado no Hospital Geral de Vitória da Conquista (HGVC) no dia 1º de agosto, vindo a falecer neste sábado.

Ocupação de leitos – Neste momento, 52 pacientes estão internados em parte dos 148 leitos disponíveis pelo SUS para pacientes com Covid-19 no município, representando 24,1% de ocupação de leitos clínicos e 54,3% de UTI.

Encontram-se internados pacientes de Vitória da Conquista e dos seguintes municípios: Anagé, Aracatu, Barra da Estiva, Barra do Choça, Brumado, Caatiba, Caculé, Cândido Sales , Caraíbas, Guanambi, Ibicoara, Ibicuí, Ibipitanga, Iguaí, Itambé, Itarantim, Itororó, Jacaraci,

Jussiape, Malhada, Mortugaba, Planalto, Presidente Jânio Quadros, Rio de Contas e Tanhaçu.

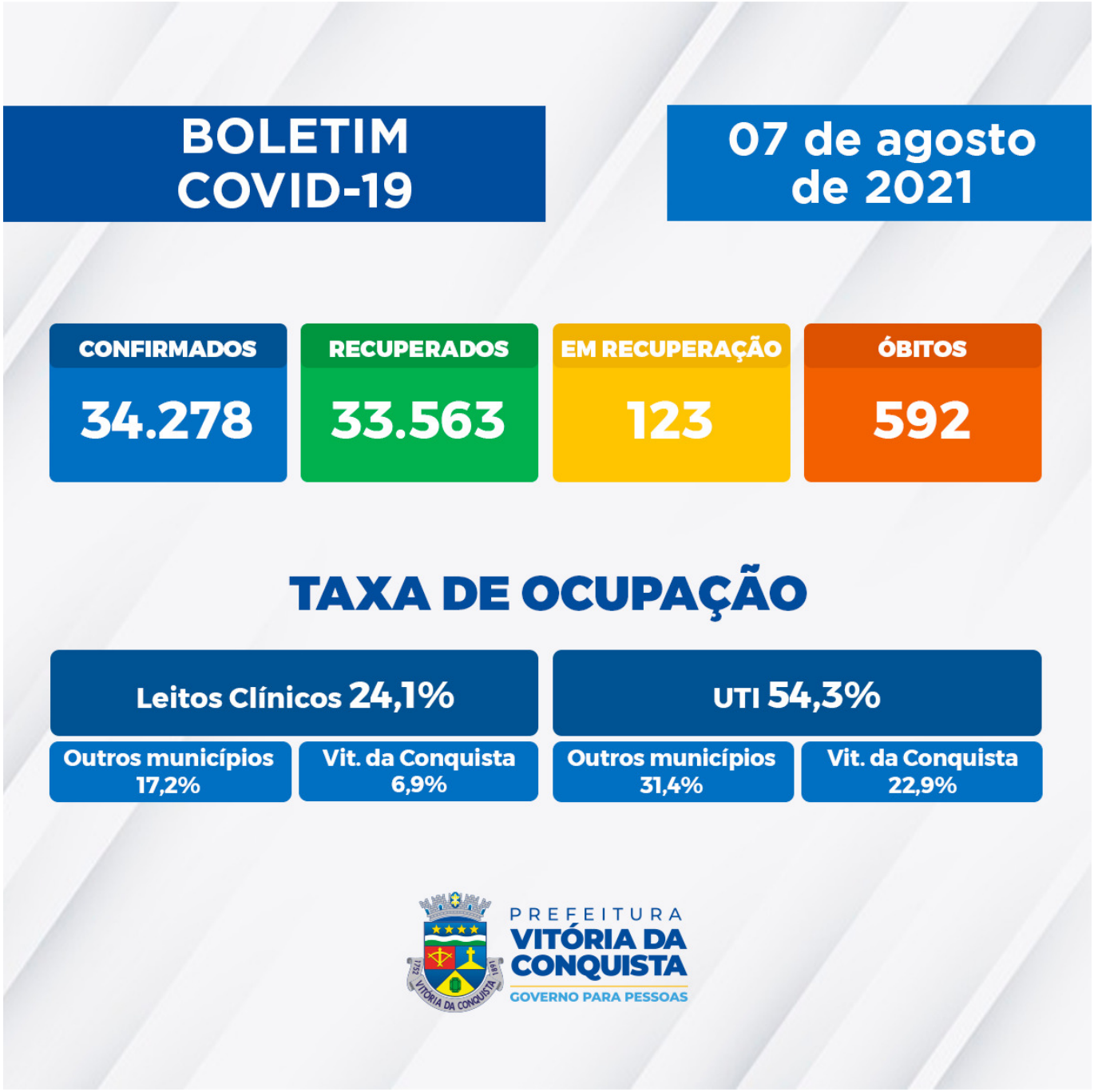

Clique aqui para acessar o boletim completo.

Call Center – A Secretaria Municipal de Saúde disponibiliza um Call Center para tirar dúvidas da população sobre a Covid-19 e atender pessoas que apresentem sintomas suspeitos.
Telefones fixos: (77) 3429-3468/3429-3469/3429-3470
Celulares: (77) 98834-9988 / 98834-9900 / 98834-9977 / 98834-9911 / 98856-4242 / 98856-4452 / 98856-3722/ 98825-5683/ 98834-8484