Covid-19: nesta quarta foram registrados 104 novos casos e dois óbitos

Date : 21-07-2021

O boletim epidemiológico da Secretaria Municipal de Saúde (SMS), desta quarta-feira (21), registra 104 novos casos de Covid-19. Desde o início da pandemia, foram contabilizados 33.566 casos confirmados no município, com 32.642 recuperados e 350 em recuperação, sendo 46 internados e 304 em tratamento domiciliar.

Aguardam por classificação final (investigação clínico-epidemiológica ou laboratorial), 1.923 casos suspeitos notificados.

Hoje, houve o registro de dois óbitos provocado pela Covid-19, totalizando 574 óbitos no município.

573° óbito: Mulher de 52 anos, moradora do bairro Patagônia, portadora de pênfigo vulgar e cardiopatia. A paciente foi internada no HGVC, no dia 26 de junho e faleceu hoje.

574° óbito: Homem de 77 anos, morador no bairro Campinhos, portador de hipertensão arterial sistêmica, cardiopatia, passado de Acidente Vascular Cerebral e Trombose Venosa Profunda. Foi internado no HGVC, no dia 08 de julho e faleceu hoje.

Ocupação de leitos – São 74 pacientes internados em parte dos 148 leitos disponíveis (78 enfermarias e 70 leitos de UTI) na rede SUS para tratamento de pacientes confirmados ou com suspeita de infecção pelo novo Coronavírus.

Além de moradores de Vitória da Conquista, estão internados residentes dos seguintes municípios: Anagé, Aracatu, Barra da Estiva, Barra do Choça, Boquira, Brumado, Caculé, Cândido Sales, Feira de Santana, Guajeru, Guanambi, Ibicoara, Ibicuí, Ibipitanga, Iguaí,

Itapetinga, Itarantim, Itororó, Livramento, Mortugaba, Planalto, Poções, Rio de Contas, Tanhaçu e Tanque Novo.

Clique aqui para acessar o boletim completo.

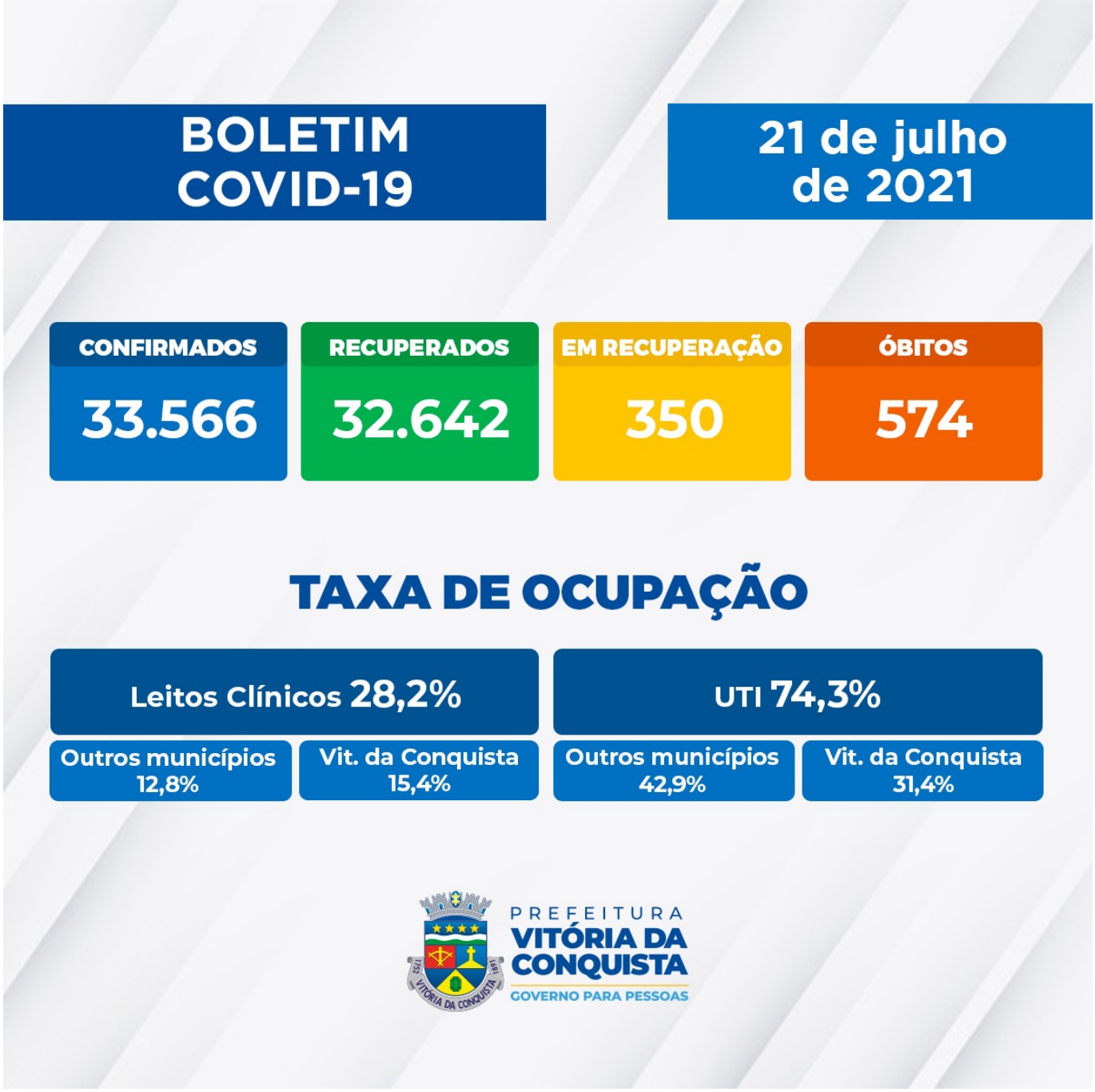

Call Center – A Secretaria Municipal de Saúde disponibiliza um Call Center para tirar dúvidas da população sobre a Covid-19 e atender pessoas que apresentem sintomas suspeitos.

Telefones fixos: (77) 3429-3468/3429-3469/3429-3470
Celulares: (77) 98834-9988 / 98834-9900 / 98834-9977 / 98834-9911 / 98856-4242 / 98856-4452 / 98856-3722/ 98825-5683/ 98834-8484

Call Center Noturno: (77) 98856-3397/98856-5268