Covid-19: Mais um dia sem registro de morte por Covid-19. Ocupação de UTI cai para 47,1%

Date : 09-08-2021

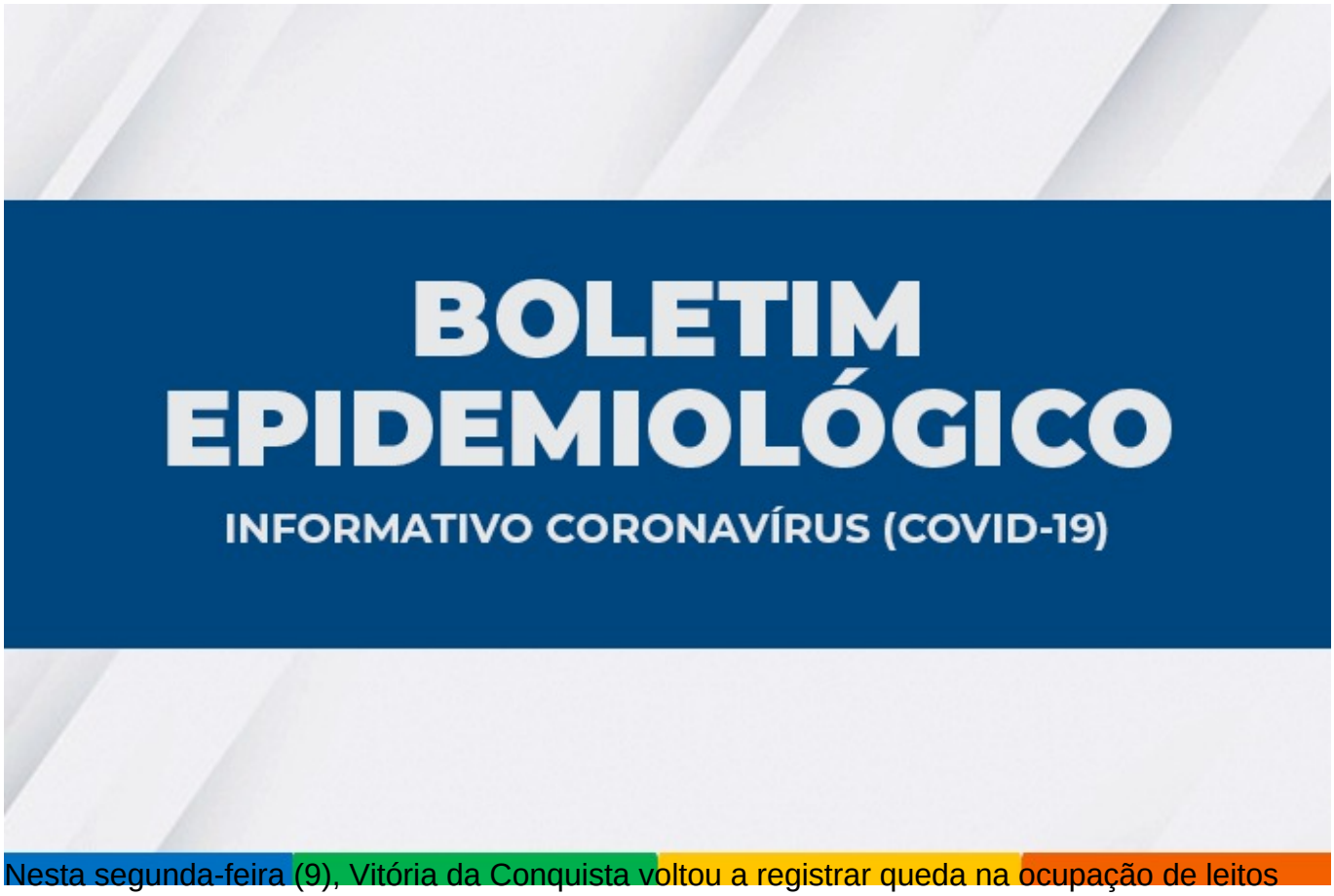

Nesta segunda-feira (9), Vitória da Conquista voltou a registrar queda na ocupação de leitos SUS destinados exclusivamente para Covid-19, sendo 29% de enfermarias e 47% de UTI com pacientes internados.

Além da redução drástica na ocupação hospitalar, o município também não registrou morte por Covid-19 até 17 horas de hoje.

Segundo a Secretaria Municipal de Saúde (SMS) foram confirmados 37 novos casos da doença, totalizando 34.315 desde o início da pandemia. Desse total, 33.596 já se encontram recuperados e 127 estão em recuperação – 19 internados e 108 em tratamento domiciliar.

Há 1.566 casos suspeitos aguardando classificação final.

Ocupação de leitos – Neste momento, 50 pacientes estão internados em parte dos 148 leitos disponíveis pelo SUS para pacientes com Covid-19 no município, representando 29,3% de ocupação de leitos clínicos e 47,1% de UTI.

Além de pacientes de Vitória da Conquista, encontram-se internados moradores de: Anagé, Aracatu, Barra da Estiva, Barra do Choça, Brumado, Caatiba, Caculé, Cândido Sales ,

Caraíbas, Guanambi, Ibicoara, Ibicuí, Ibipitanga, Iguaí, Itambé, Itarantim, Itororó, Jacaraci, Jussiape, Malhada, Mortugaba, Planalto, Presidente Jânio Quadros, Rio de Contas e Tanhaçu.

Clique aqui para acessar o boletim completo.

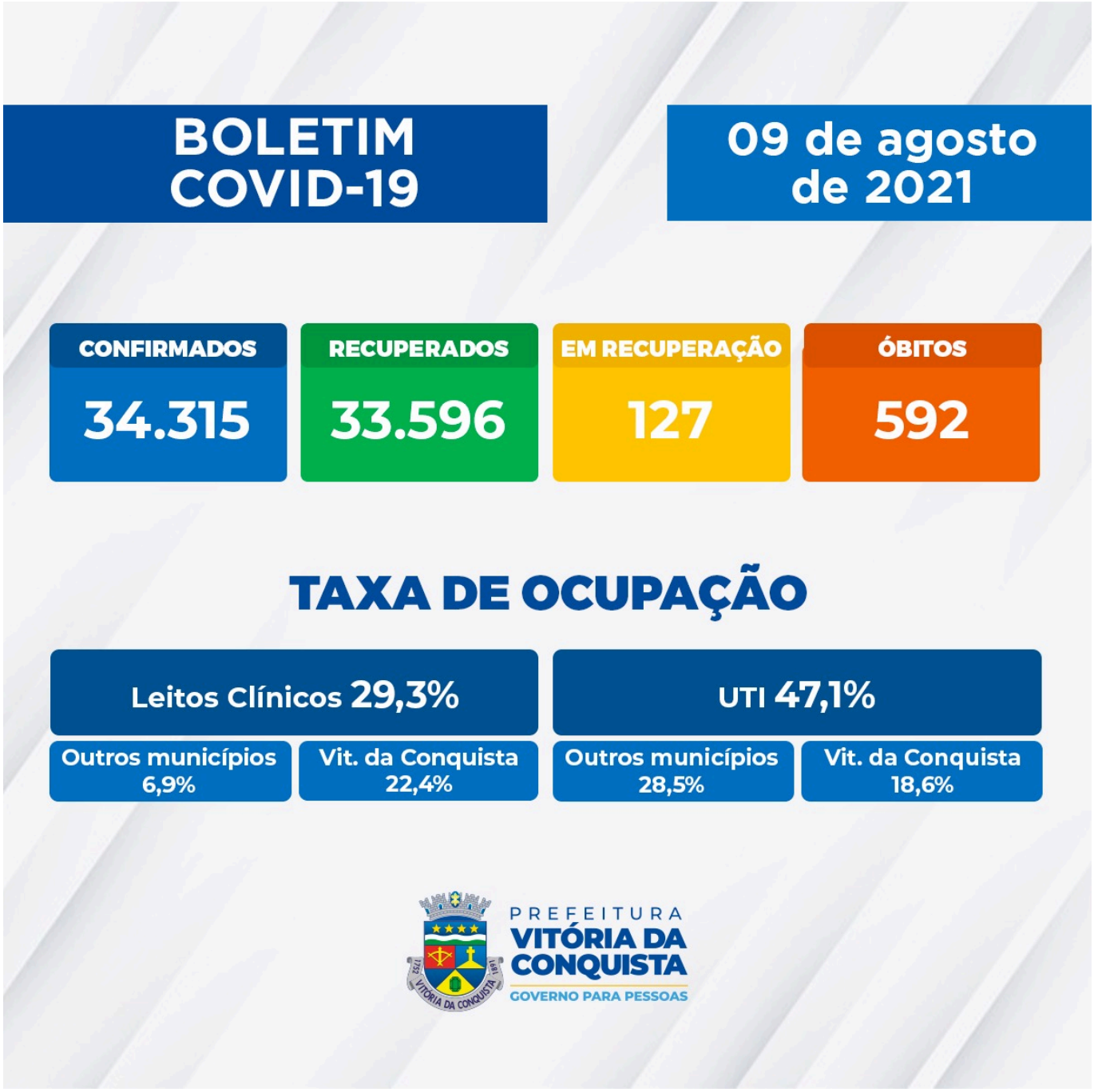

Call Center – A Secretaria Municipal de Saúde disponibiliza um Call Center para tirar dúvidas da população sobre a Covid-19 e atender pessoas que apresentem sintomas suspeitos.
Telefones fixos: (77) 3429-3468/3429-3469/3429-3470
Celulares: (77) 98834-9988 / 98834-9900 / 98834-9977 / 98834-9911 / 98856-4242 / 98856-4452 / 98856-3722/ 98825-5683/ 98834-8484