Covid-19: cinco novos casos e nenhum óbito registrado nesta sexta-feira

Date : 10-09-2021

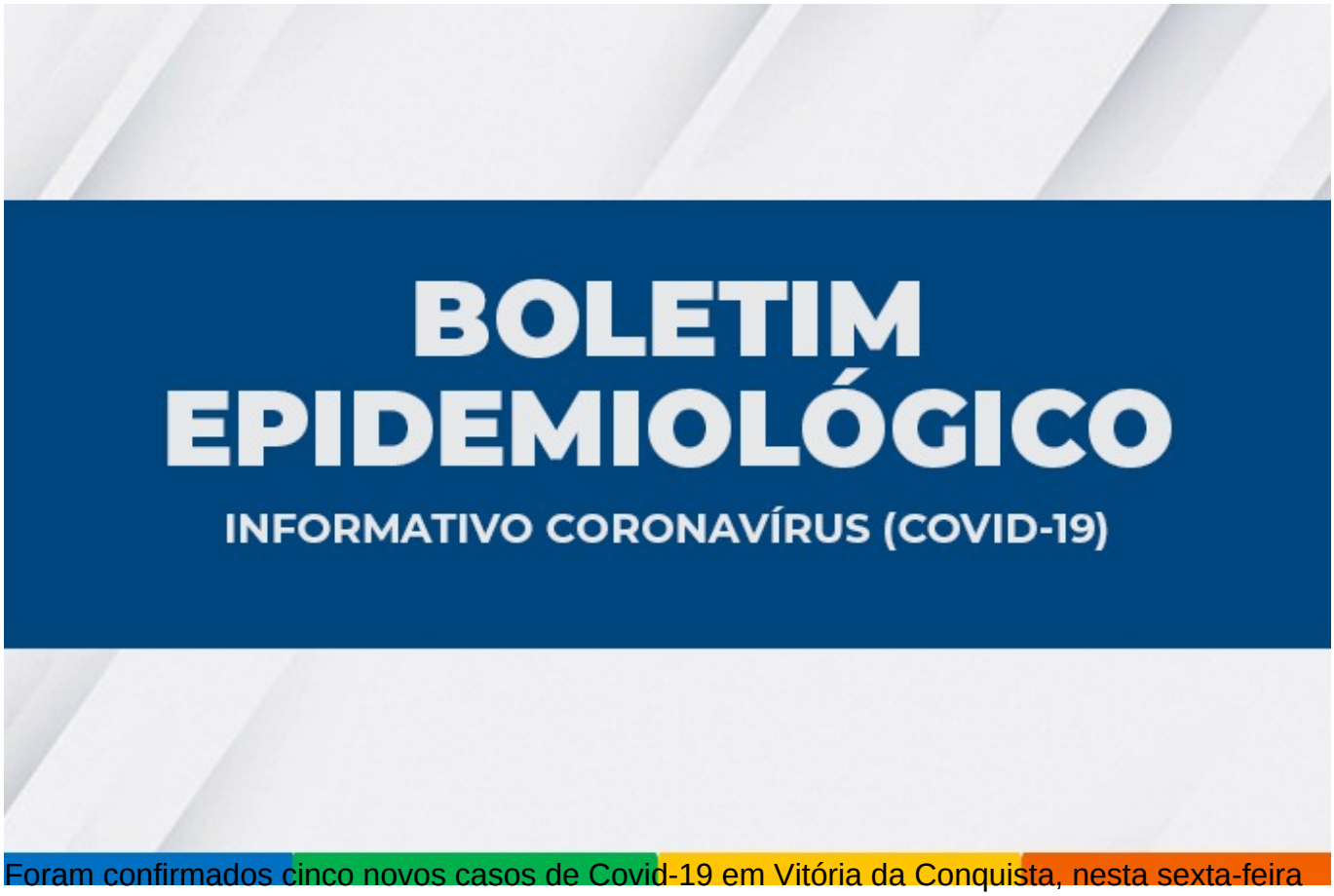

Foram confirmados cinco novos casos de Covid-19 em Vitória da Conquista, nesta sexta-feira (10), totalizando 34.858 desde o início da pandemia. Destes, 34.168 estão recuperados e 75 estão em recuperação, sendo que seis estão internados e 69 em tratamento domiciliar.

De acordo com o boletim, 488 casos suspeitos aguardam classificação final (investigação clínico-epidemiológico e/ou laboratorial).

Até as 17 horas de hoje, não foram registrados óbitos de moradores do município por complicações causadas pela Covid-19, mantendo a quantidade de 615 óbitos desde o início da pandemia.

Ocupação de leitos – Com a redução de 10 leitos disponíveis pelo SUS para pacientes com Covid-19 no HGVC, Vitória da Conquista passa a contar com 98 leitos, sendo 58 de enfermaria e 40 de Unidade de Terapia Intensiva. Neste momento, 23 pacientes estão internados, representando 25,9% de ocupação de leitos clínicos e 20% de UTI.

Além de pacientes de Vitória da Conquista, também estão internados moradores dos seguintes municípios: Barra do Choça, Caatiba, Condeúba, Dom Basílio, Guanambi, Lagoa Real, Piripá, Planalto e Presidente Jânio Quadros.

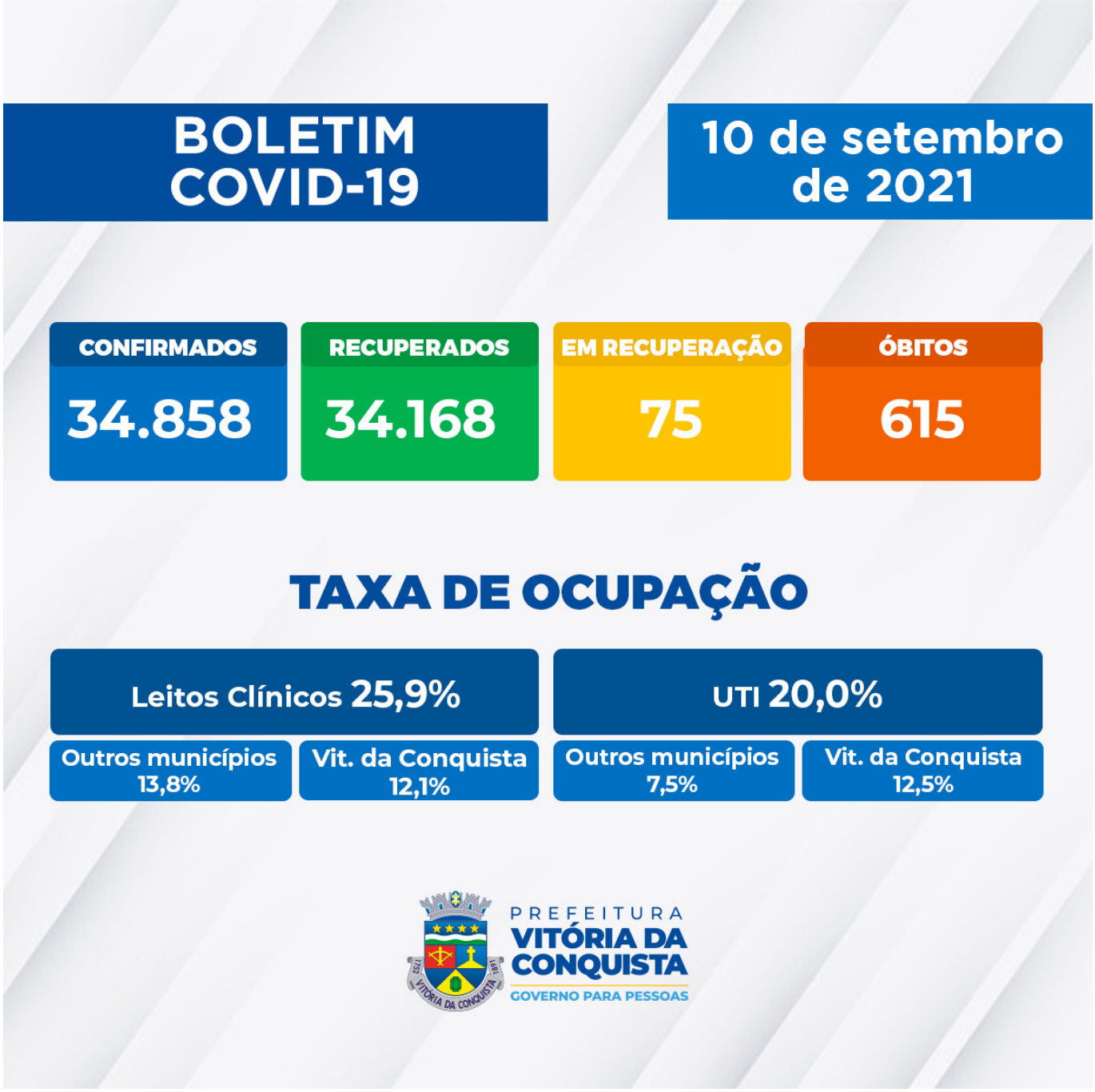

Confira o boletim completo.

Notificação – A Secretaria Municipal de Saúde disponibiliza um canal on-line para notificação de casos suspeitos, oNotifica Covid-19, para que o cidadão possa fazer o seu autocadastro para monitoramento. As linhas do Call Center, que funciona das 8h às 18h, também estão disponíveis para tirar dúvidas da população sobre a Covid-19 e atender pessoas que apresentem sintomas suspeitos.

Telefones fixos: (77) 3429-3468/3429-3469/3429-3470

Celulares: (77) 98834-9988 / 98834-9900 / 98834-9977 / 98834-9911 / 98856-4242 / 98856-4452 / 98856-3722/ 98825-5683/ 98834-8484.