Covid-19: 37 novos casos e um óbito registrado nesta sexta em Vitória da Conquista

Date : 23-07-2021

Vitória da Conquista teve 37 novos casos de Covid-19 confirmados nas últimas 24 horas, totalizando 33.685 casos desde o início da pandemia. Segundo o boletim epidemiológico da Secretaria Municipal de Saúde (SMS) desta sexta-feira (23), das pessoas que tiveram diagnóstico positivo para a doença, 32.795 estão recuperadas e outras 313 seguem em recuperação, 43 delas internadas e 270 em tratamento domiciliar.

Aguardam classificação final por investigação clínico-epidemiológico e/ou laboratorial 1.961 casos notificados por suspeita de Covid-19.

Nesta sexta foi registrado o falecimento de um morador do município, totalizando 577 óbitos no total.

577° óbito – Mulher de 54 anos, moradora do Conjunto da Vitória e portadora de insuficiência cardíaca e doença renal crônica. Foi internada em 15 de julho no Hospital Geral de Vitória da Conquista (HGVC), onde faleceu hoje (23).

Ocupação de Leitos – Neste momento, 82 pacientes estão internados em parte dos 148 leitos disponíveis (78 enfermarias e 70 leitos de UTI) na rede SUS para tratamento de pacientes confirmados ou com suspeita de infecção pelo novo Coronavírus.

Além de moradores de Vitória da Conquista, também estão internados residentes dos seguintes municípios: Anagé, Aracatu, Barra da Estiva, Barra do Choça, Boquira, Brumado, Caculé, Cândido Sales, Feira de Santana, Guajeru, Guanambi, Ibicoara, Ibicuí, Ibipitanga, Iguaí, Itapetinga, Itarantim, Itororó, Livramento, Mortugaba, Planalto, Poções, Rio de Contas, Tanhaçu, Tanque Novo.

Clique aqui para acessar o boletim completo.

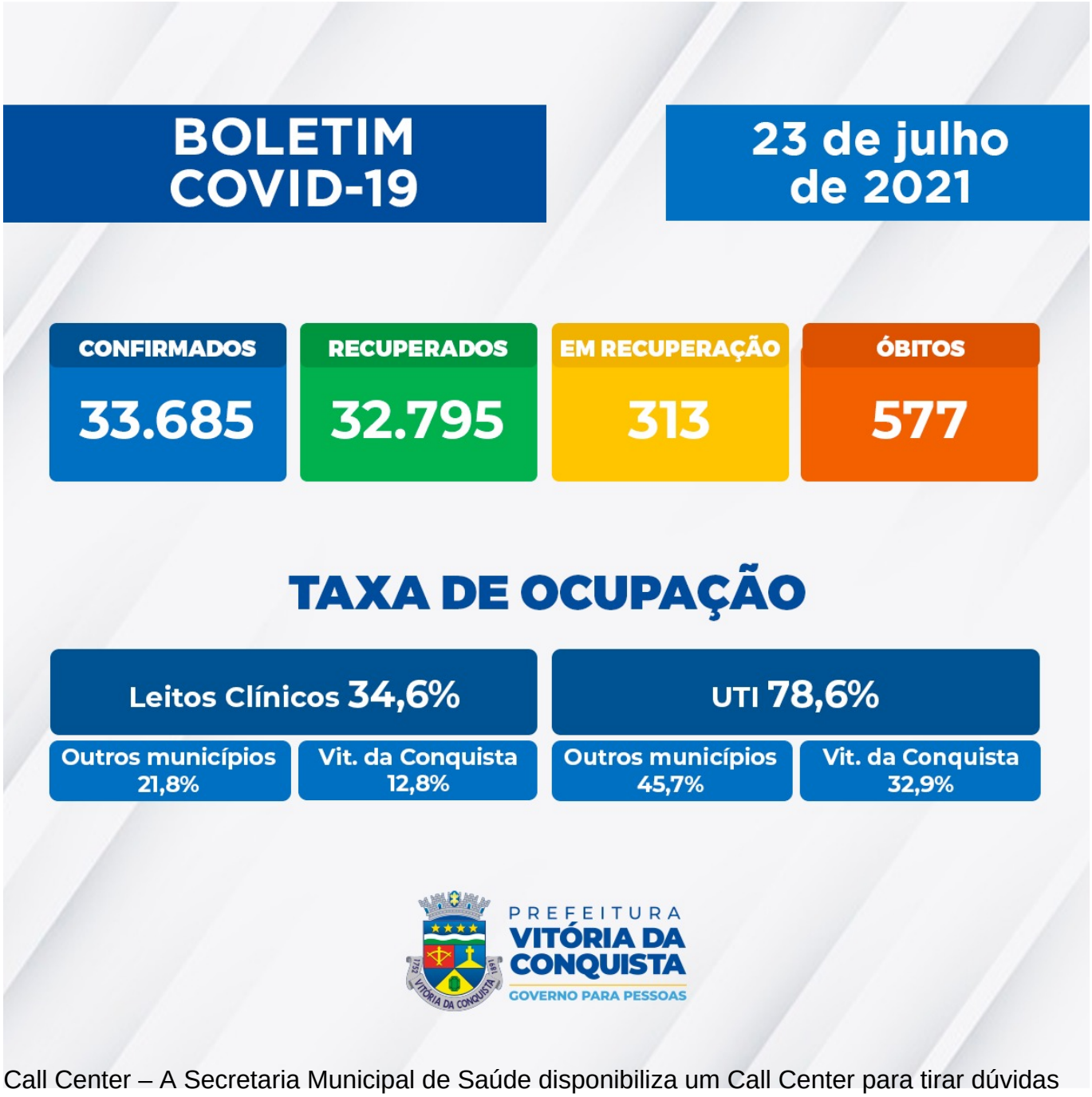

Call Center – A Secretaria Municipal de Saúde disponibiliza um Call Center para tirar dúvidas da população sobre a Covid-19 e atender pessoas que apresentem sintomas suspeitos.
Telefones fixos: (77) 3429-3468/3429-3469/3429-3470
Celulares: (77) 98834-9988 / 98834-9900 / 98834-9977 / 98834-9911 / 98856-4242 / 98856-4452 / 98856-3722/ 98825-5683/ 98834-8484
Call Center Noturno: (77) 98856-3397/98856-5268