Covid-19: 22 novos casos e nenhum óbito registrado nesta segunda-feira

Date : 23-08-2021

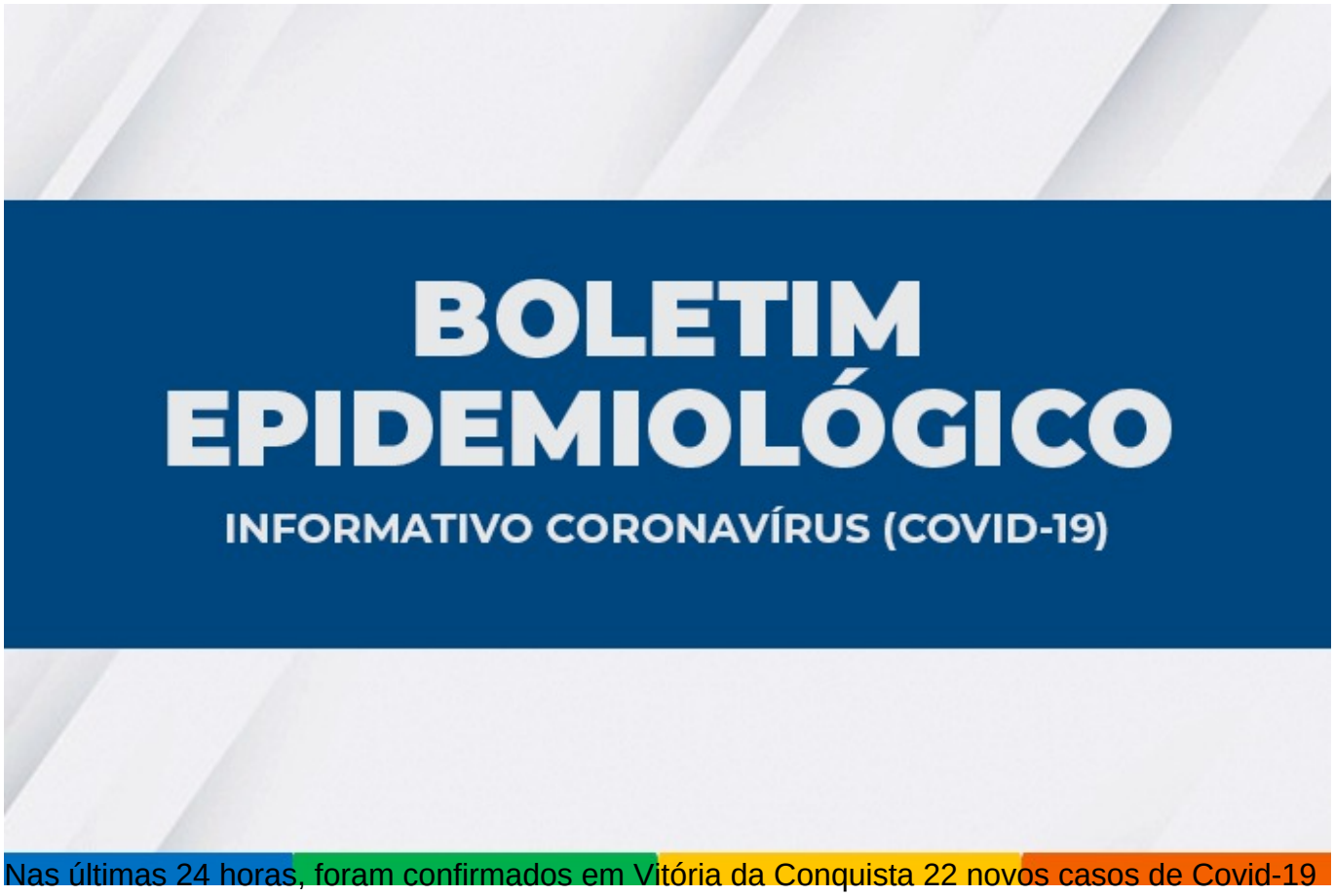

Nas últimas 24 horas, foram confirmados em Vitória da Conquista 22 novos casos de Covid-19 pela Secretaria Municipal de Saúde (SMS) e o total passa para 34.645. Destes, 33.889 estão recuperados e 152 em recuperação, sendo 15 internados e 137 em tratamento domiciliar.

Outros 926 casos suspeitos aguardam classificação final (investigação clínico-epidemiológico e/ou laboratorial).

Até as 17 horas desta segunda-feira (23), não foi registrada morte de morador de Vitória da Conquista em decorrência da Covid-19. O total de óbitos permanece em 604.

Neste sábado, dos 118 leitos SUS exclusivos para Covid-19 (58 de enfermarias e 60 de UTI) 41 estão ocupados. Além de Vitória da Conquista, estão internados pacientes dos seguintes municípios: Brumado, Caetanos, Encruzilhada, Guanambi, Ibiassucê, Ibicuí, Itapetinga, Jussiape, Lagoa Real, Maiquinique, Mirante, Planalto, Presidente Jânio Quadros, Tremedal.

Veja aqui o boletim completo.

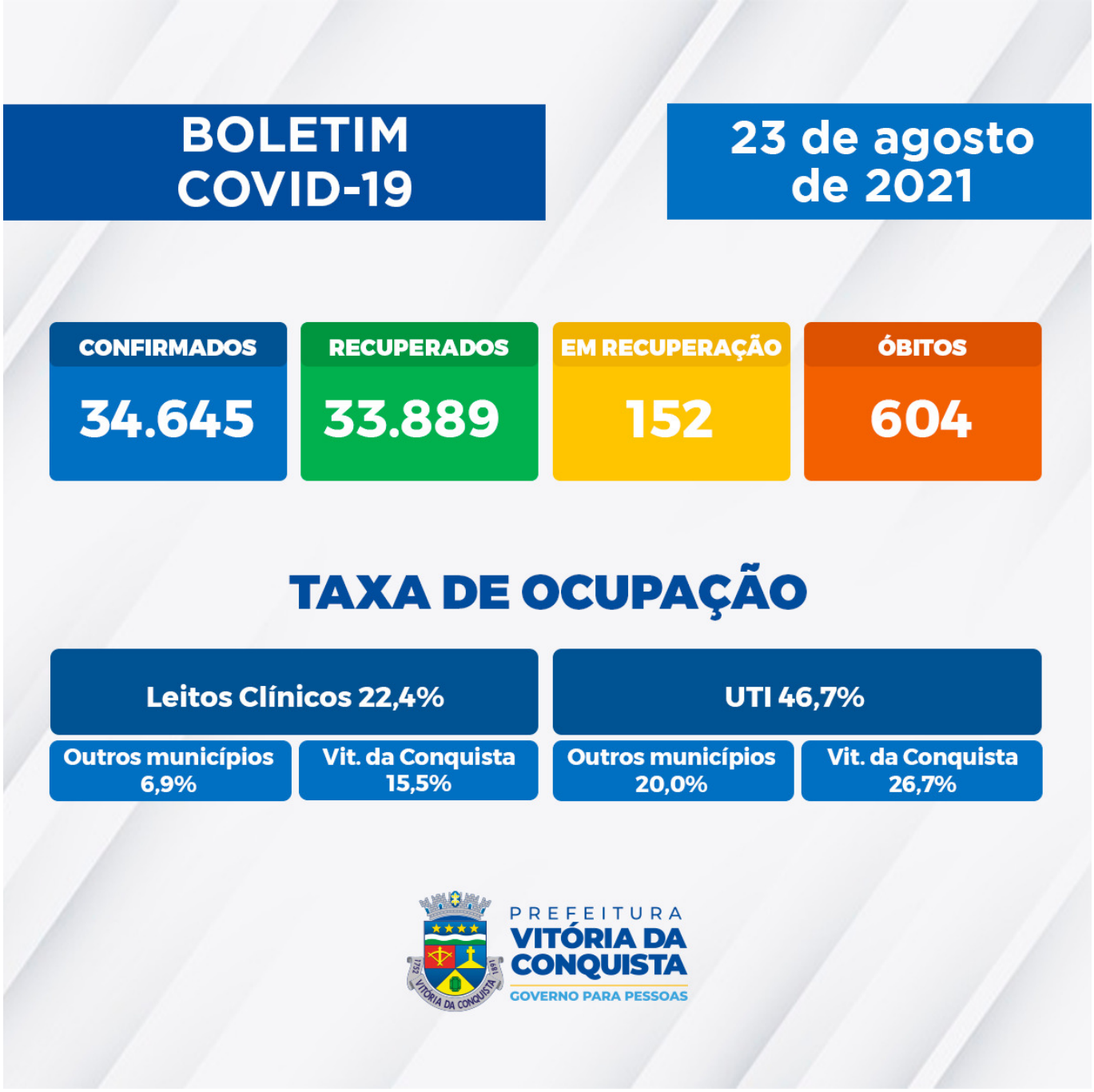

Notificação – A Secretaria Municipal de Saúde disponibiliza um canal on-line para notificação de casos suspeitos, o Notifica Covid-19, para que o cidadão possa fazer o seu autocadastro para monitoramento. As linhas do Call Center, que funciona de 8h às 18h, também estão disponíveis para tirar dúvidas da população sobre a Covid-19 e atender pessoas que apresentem sintomas suspeitos.

Telefones fixos: (77) 3429-3468/3429-3469/3429-3470

Celulares: (77) 98834-9988 / 98834-9900 / 98834-9977 / 98834-9911 / 98856-4242 / 98856-4452 / 98856-3722/ 98825-5683/ 98834-8484.