Continua nesta terça-feira a vacinação com 2ª e 3ª doses nas unidades de saúde

Date : 25-10-2021

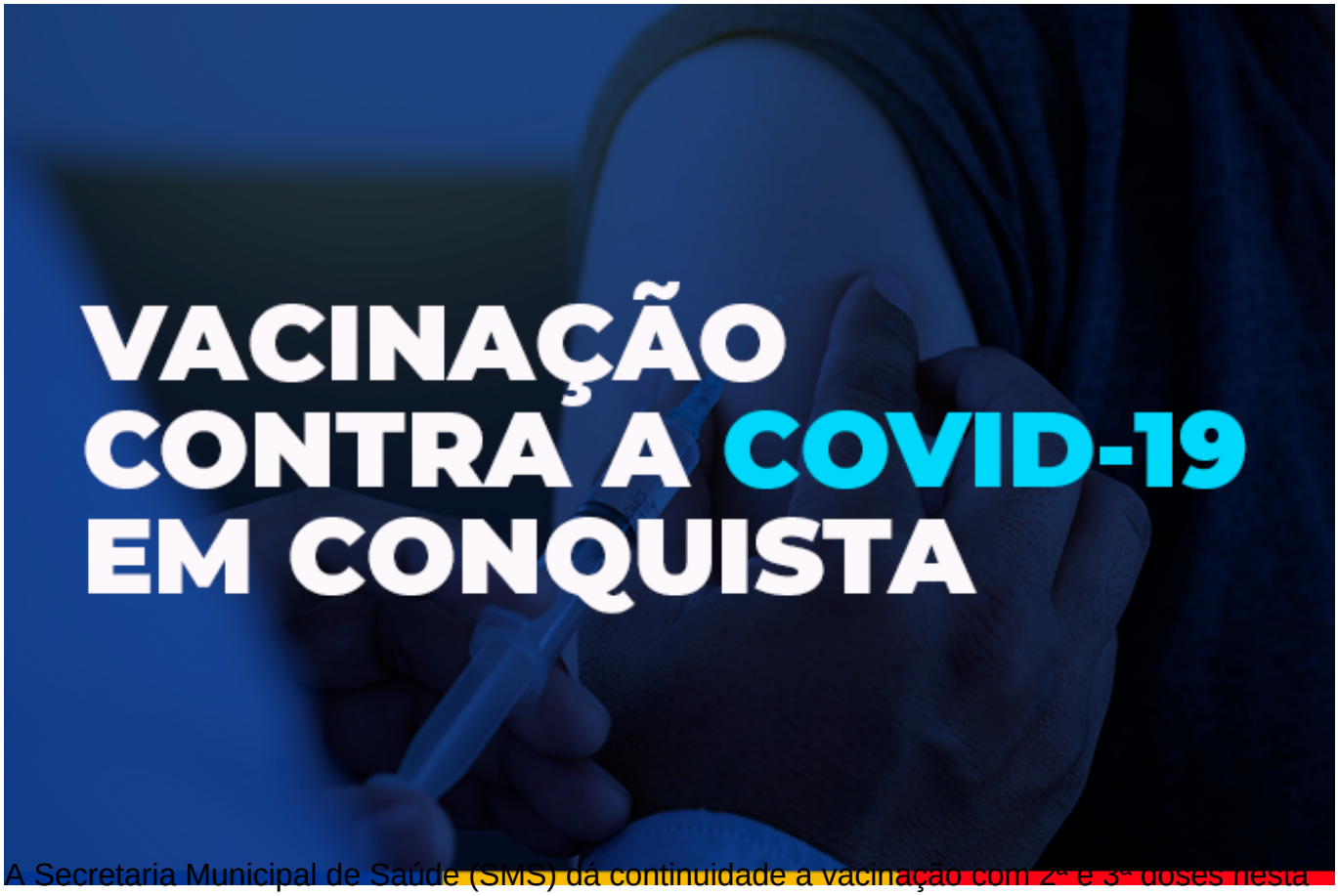

A Secretaria Municipal de Saúde (SMS) dá continuidade à vacinação com 2ª e 3ª doses nesta terça-feira (26), das 8h às 12h e das 14h às 16h, em 22 unidades de saúde da sede do município, divididas por tipo de fabricante de cada vacina para que sejam evitadas misturas ou erros de imunização.

A 3ª dose será estendida para os idosos da faixa etária de 71 anos ou mais que tenham recebido até 2ª dose até o dia 26 de abril. Também poderão tomar a dose de reforço as pessoas com imunossupressão grave, que tenham tomado a 2ª ou a dose única até o dia 27 de setembro.

Veja quais são as unidades que estão vacinando com a 3ª dose:

VACINAÇÃO - COVID 19
Terça-feira - 26/10
3ª DOSE
Enquanto durar o estoque
IDOSOS 71+
Idosos de 71 anos ou mais que tenham recebido a 2ª dose até o dia 25 de abril.
LOCAIS DE VACINAÇÃO
Unidades de saúde – 8h às 12h | 14h às 16h
» UBS Vila América
» USF Conveima
» USF Jardim Valéria
» USF Miro Cairo
» USF Solange Hortélio (Urbis II)
» UBS CAE II (Bairro São Vicente)
Documentos necessários
- Documento pessoal com CPF
- Cartão de vacina
PREFEITURA
VITÓRIA DA CONQUISTA
GOVERNO PARA PESSOAS

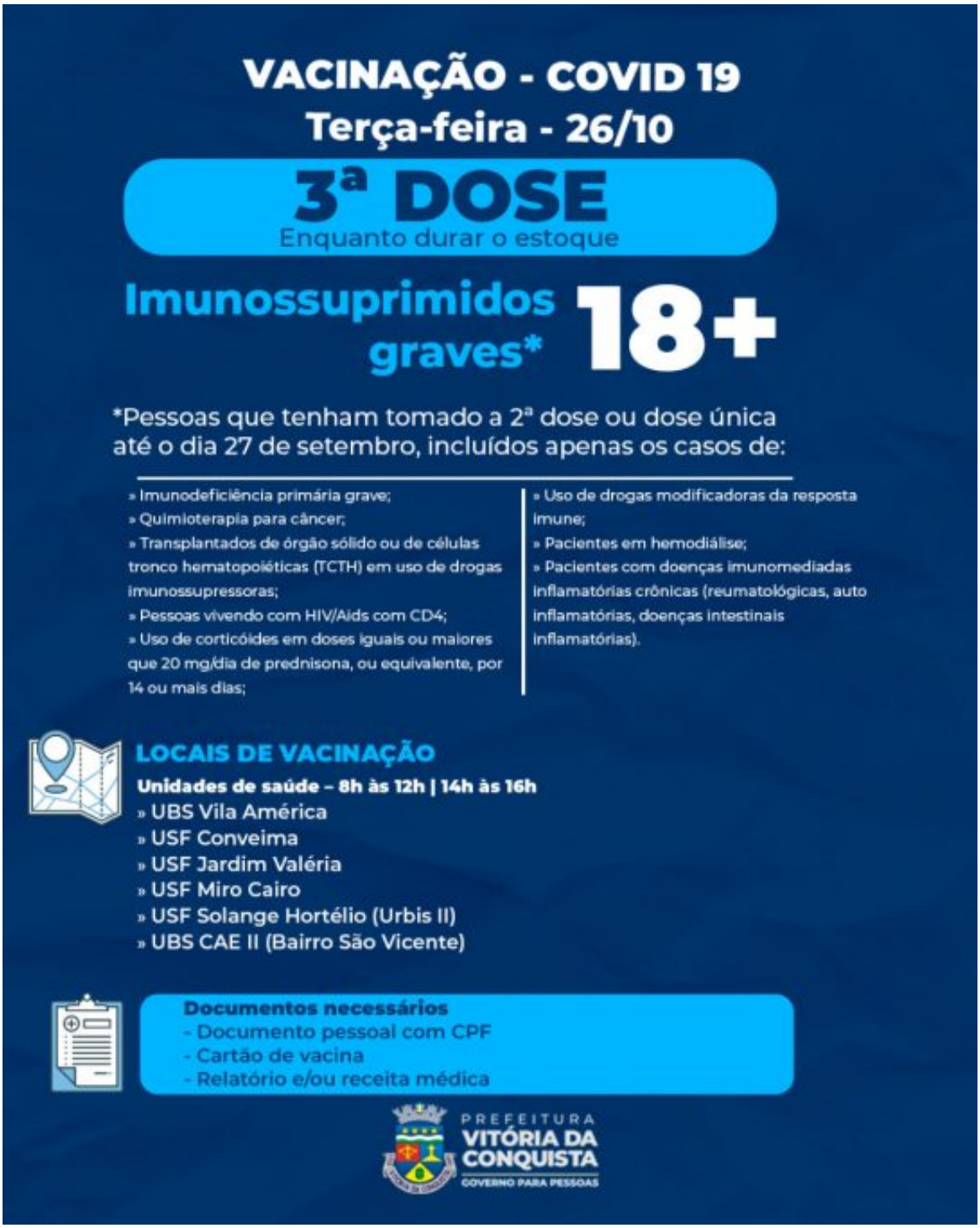

A 2ª dose da Pfizer será antecipada para as pessoas que estão com data de retorno agendada para o dia 10 de novembro e a 2ª dose da AstraZeneca/Fiocruz/Oxford também está sendo antecipada para as pessoas que estão com data de retorno agendada até o dia 2 de novembro ou datas posteriores.

A 2ª dose Coronavac/Butantan permanece dentro do período de aplicação para as pessoas que estão com retorno agendado para o dia 27 de outubro ou datas anteriores.

Confira atentamente os locais de cada tipo/fabricante de vacina:

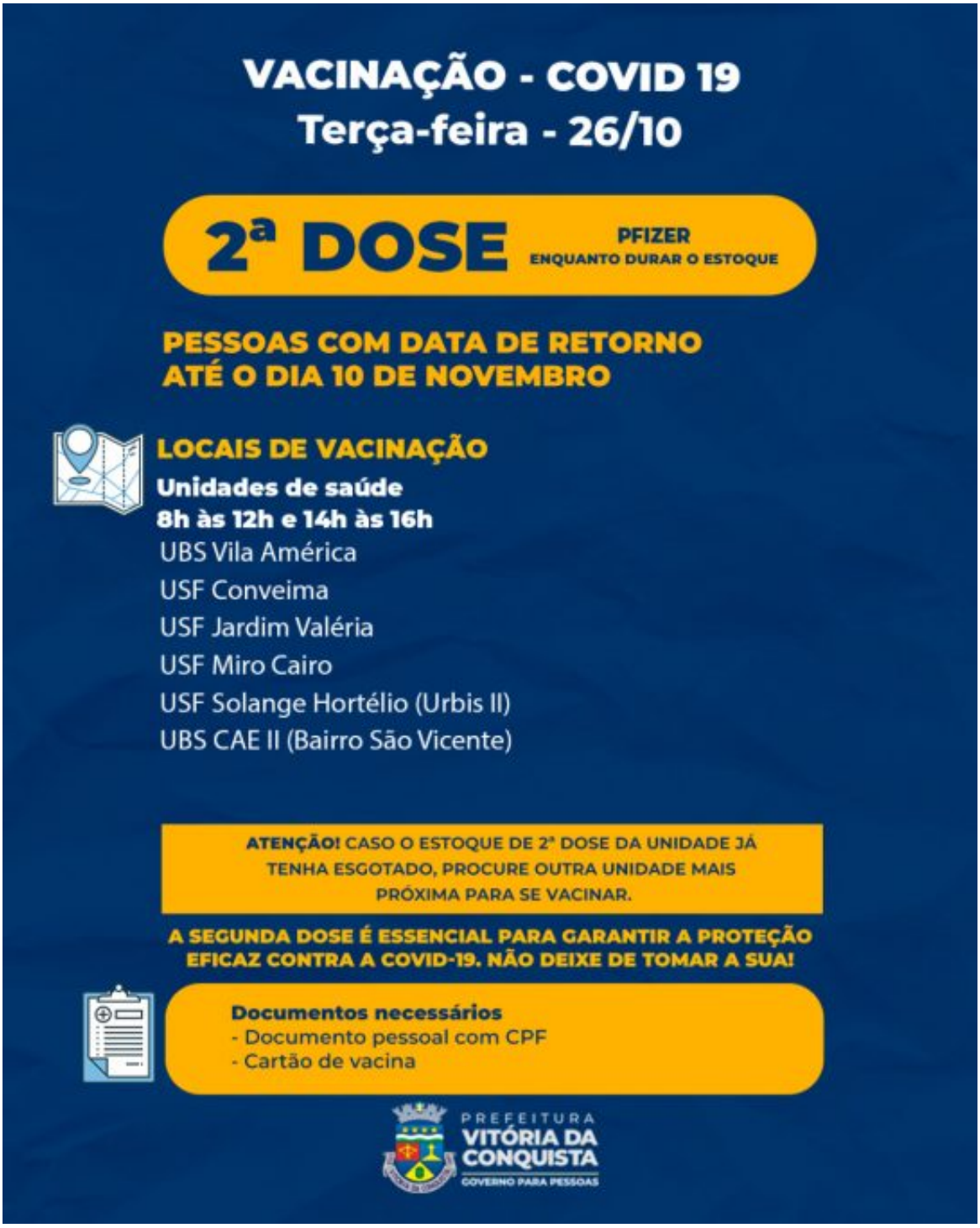

VACINAÇÃO - COVID 19
Terça-feira - 26/10

2ª DOSE FIOCRUZ/OXFORD
ENQUANTO DURAR O ESTOQUE

PESSOAS COM DATA DE RETORNO PARA 2 DE NOVEMBRO OU DATAS POSTERIORES

LOCAIS DE VACINAÇÃO

Unidades de saúde – 8h às 12h | 14h às 16h

USF Urbis VI
USF Patagônia
UBS Dr. Admário Santos (Bairro Brasil)
USF Vila Serrana
UBS João Melo (Bairro Ibirapuera)
USF Bruno Bacelar
USF Hugo de Castro (Bairro Guarani)
USF Nova Cidade
UBS Panorama

ATENÇÃO! CASO O ESTOQUE DE 2ª DOSE DA UNIDADE JÁ TENHA ESGOTADO, PROCURE OUTRA UNIDADE MAIS PRÓXIMA PARA SE VACINAR.

A SEGUNDA DOSE É ESSENCIAL PARA GARANTIR A PROTEÇÃO EFICAZ CONTRA A COVID-19. NÃO DEIXE DE TOMAR A SUA!

Documentos necessários
- Documento pessoal com CPF
- Cartão de vacina

PREFEITURA VITÓRIA DA CONQUISTA
GOVERNO PARA PESSOAS

VACINAÇÃO - COVID 19

Terça-feira - 26/10

2ª DOSE CORONAVAC/BUTANTAN
ENQUANTO DURAR O ESTOQUE

PESSOAS COM DATA DE RETORNO PARA 27 DE OUTUBRO OU DATAS ANTERIORES

LOCAIS DE VACINAÇÃO
Unidades de saúde
8h às 12h e 14h às 16h

USF Nestor Guimarães (Bairro Jurema)
USF Morada dos Pássaros
USF Nelson Barros (Bairro Kadija)
USF Recanto das Águas
USF Urbis V
USF Nossa Senhora Aparecida
USF Pedrinhas

ATENÇÃO! CASO O ESTOQUE DE 2ª DOSE DA UNIDADE JÁ TENHA ESGOTADO, PROCURE OUTRA UNIDADE MAIS PRÓXIMA PARA SE VACINAR.

A SEGUNDA DOSE É ESSENCIAL PARA GARANTIR A PROTEÇÃO EFICAZ CONTRA A COVID-19. NÃO DEIXE DE TOMAR A SUA!

Documentos necessários
- Documento pessoal com CPF
- Cartão de vacina

PREFEITURA VITÓRIA DA CONQUISTA
GOVERNO PARA PESSOAS