Conquista vacina adolescentes de 17 anos na segunda-feira e continua vacinando de 12 a 17 anos com comorbidades

Date : 18-09-2021

Com a oficialização da recomendação da Comissão Intergestores Bipartite (CIB) da Bahia, que reúne os gestores municipais e o gestor estadual da Saúde, pela retomada da vacinação de adolescentes, com ou sem comorbidades, nesta segunda-feira (20) a Secretaria Municipal de Saúde (SMS) vacinará com a 1ª dose o público de 17 anos sem comorbidades, incluídas gestantes, puérperas e lactantes

E prossegue com a vacinação de 12 a 17 anos com comorbidades ou deficiência permanente, iniciada nesta sexta-feira (17), quando foram vacinados 222 adolescentes nesta condição.

Os adolescentes devem estar acompanhados dos pais ou responsável no momento da vacinação.

Veja horários e locais da vacinação de segunda-feira:

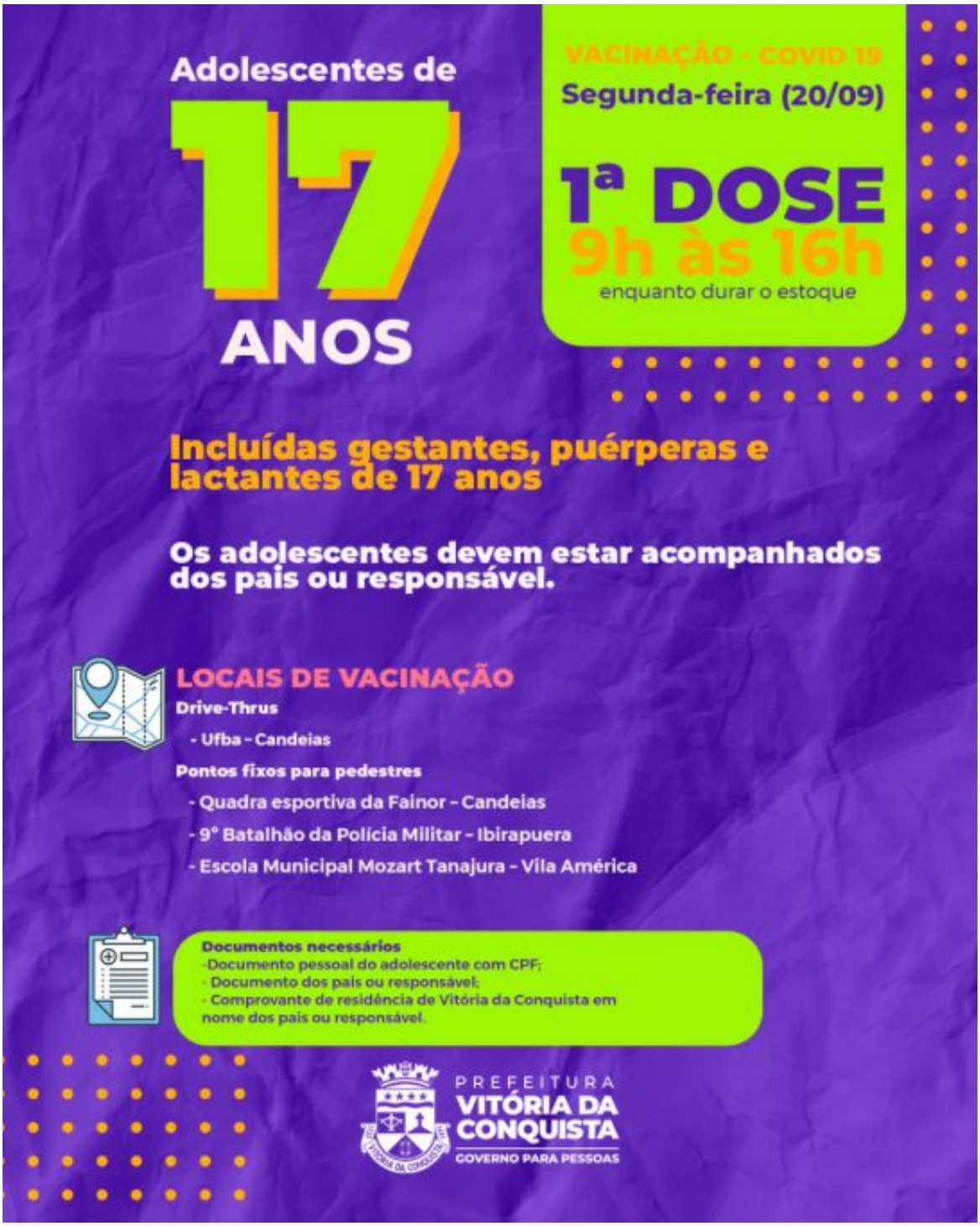
Adolescentes de
17
ANOS
VACINAÇÃO - COVID 19
Segunda-feira (20/09)
1ª DOSE
9h às 16h
enquanto durar o estoque
Incluídas gestantes, puérperas e lactantes de 17 anos
Os adolescentes devem estar acompanhados dos pais ou responsável.
LOCAIS DE VACINAÇÃO
Drive-Thrus
- Ufba - Candeias
Pontos fixos para pedestres
- Quadra esportiva da Fainor - Candeias
- 9° Batalhão da Polícia Militar - Ibirapuera
- Escola Municipal Mozart Tanajura - Vila América
Documentos necessários
-Documento pessoal do adolescente com CPF;
- Documento dos pais ou responsável;
- Comprovante de residência de Vitória da Conquista em nome dos pais ou responsável.
PREFEITURA
VITÓRIA DA CONQUISTA
GOVERNO PARA PESSOAS

2ª e 3ª doses - Também continua a vacinação de 3ª dose para idosos e imunossuprimidos e de 2ª dose de Pfizer e Coronavac para quem tem retorno marcado para o dia 21 ou datas anteriores.

A Secretaria Municipal de Saúde divulgará locais e horários no site e nas redes sociais nas

próximas horas.