Conquista vacina 2ª dose da CoronaVac para quem estava marcado para 1° a 3 de maio

Date : 14-05-2021

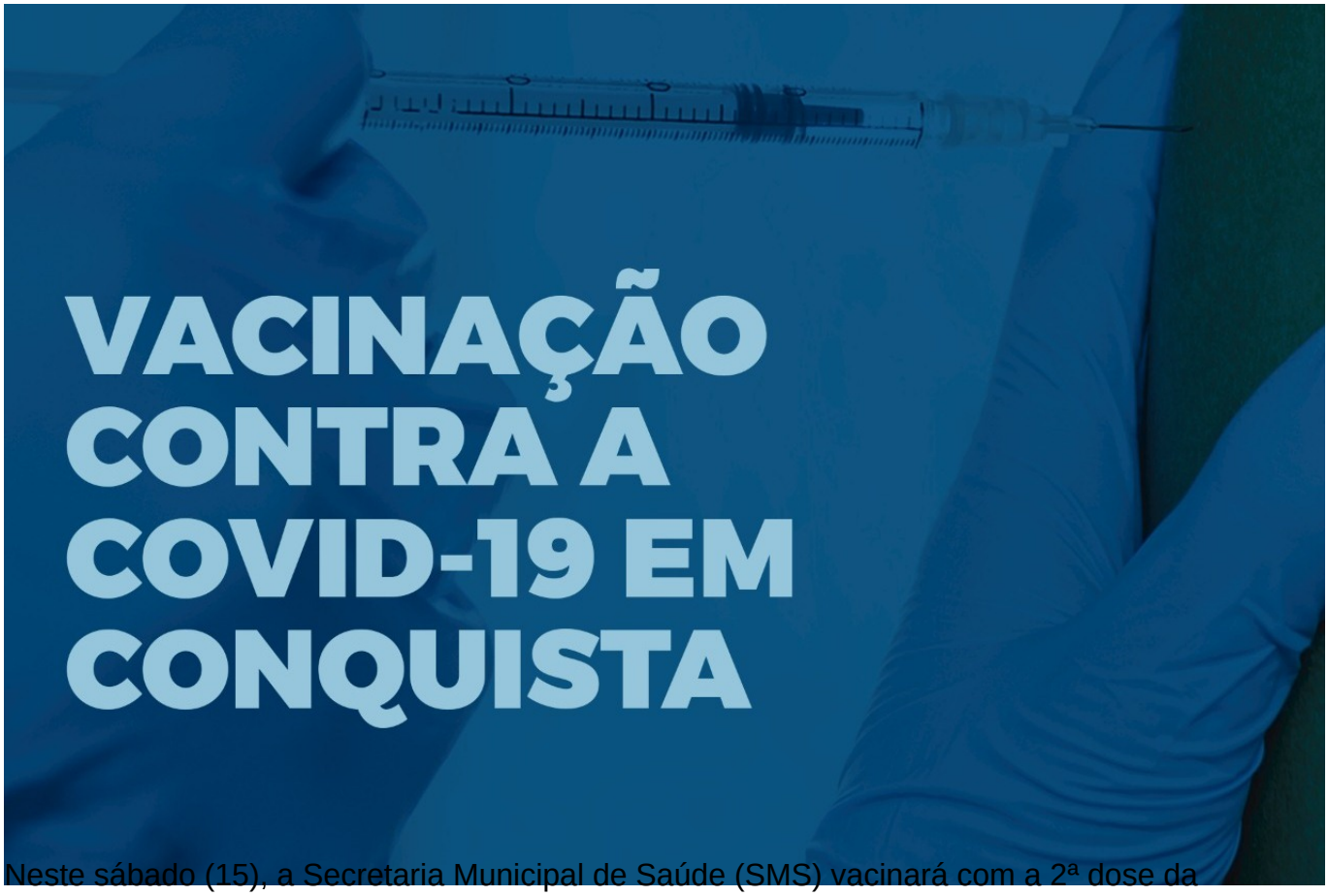

Neste sábado (15), a Secretaria Municipal de Saúde (SMS) vacinará com a 2ª dose da CoronaVac pessoas que estavam com o seu retorno marcado para 1° a 3 de maio, conforme o cartão de vacina.

A SMS recebeu, nesta tarde, 4.670 doses da Secretaria de Saúde do Estado da Bahia (Sesab).

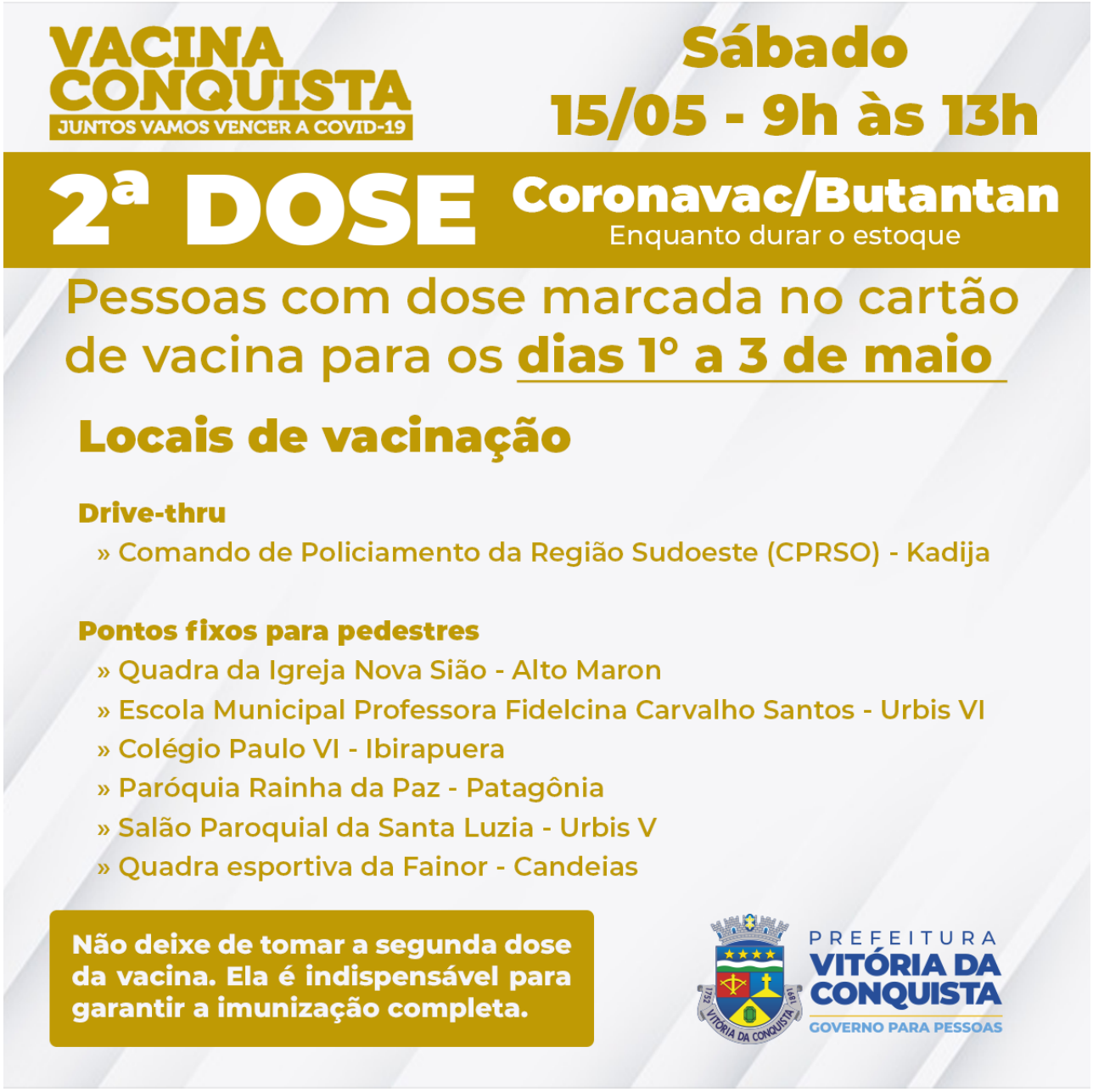

A vacinação acontecerá das 9h às 13h, no drive-thru do Comando de Policiamento da Região Sudoeste (CPRSO), no Kadija, e nos seguintes pontos fixos: quadra da Igreja Nova Sião (Alto Maron), Escola Municipal Professora Fidelcina Carvalho Santos (Urbis VI), Colégio Paulo VI (Ibirapuera), Paróquia Rainha da Paz (Patagônia), Salão Paroquial da Santa Luzia (Urbis V) e quadra esportiva da Fainor (Candeias).

A Secretaria Municipal de Saúde lembra que a segunda dose da vacina é indispensável para garantir a completa imunização.

Atualizada às 17h15