Conquista registra um total de 27.904 casos de Covid-19, com 308 pessoas em recuperação e mais quatro óbitos

Date : 14-05-2021

A Secretaria Municipal de Saúde (SMS) informa que nesta sexta-feira (14), até às 14h, foram confirmados 27.904 para Covid-19. Dos casos confirmados, 27.138 estão recuperados, 458 evoluíram para óbito e 308 estão em recuperação. Dos que estão em recuperação, 70 estão internados em Vitória da Conquista e 238 estão em tratamento domiciliar.

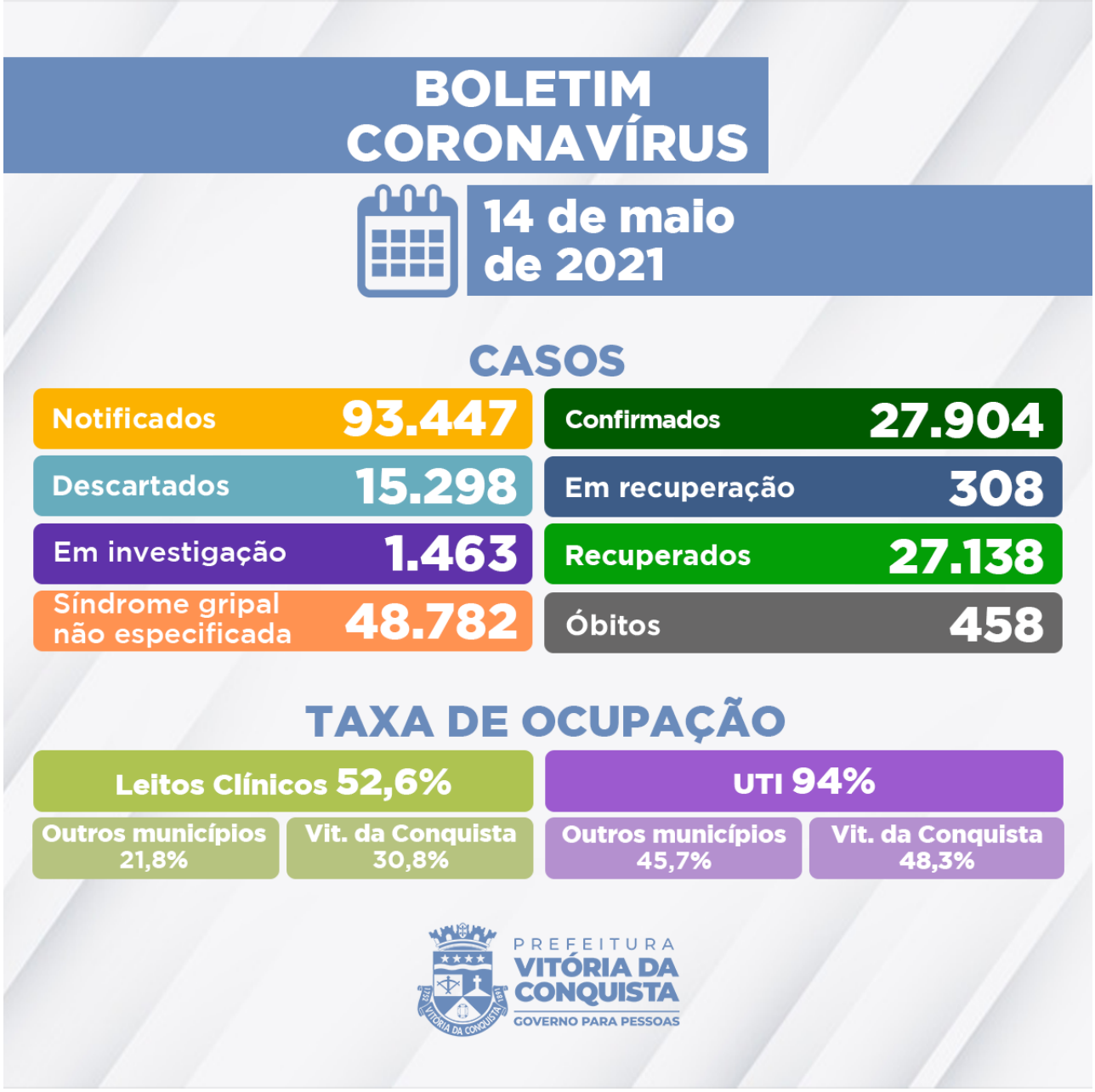

Nesta sexta-feira, 14, foram registrados quatro óbitos:

455º óbito - homem de 82 anos, morador do bairro Patagônia, comorbidades (câncer de próstata). Óbito em domicílio no dia 13 de maio.

456º óbito - homem de 57 anos, morador do bairro Brasil, com comorbidades (doença hepática crônica, diabetes mellitus). Óbito ocorreu no Hospital São Vicente de Paulo no dia 14 de maio, dois após a internação.

457º óbito - homem de 45 anos, morador do bairro Patagônia, com comorbidade (hipertensão arterial sistêmica). Estava internado no Hospital Geral de Vitória da Conquista desde o dia 29 de abril, e o óbito ocorreu no dia 13 de maio.

458º óbito - homem de 90 anos, morador do bairro Jardim Guanabara, com comorbidade (doença vascular crônica). Foi internado no Hospital Geral de Vitória da Conquista em 8 de

maio e o óbito ocorreu no dia 11 de maio.

Ocupação hospitalar - Vitória da Conquista conta com 148 leitos hospitalares para Covid, sendo 78 de enfermarias (leitos clínicos) e 70 de unidade de terapia intensiva. A rede hospitalar municipal acolhe no atual cenário de pandemia pacientes de Vitória da Conquista e da macro região de saúde. Até às 14 horas de hoje, a taxa de ocupação leitos clínicos era de 54%, sendo 30,8% de Vitória da Conquista e a taxa de ocupação de leitos de UTI 94.0%, sendo 48,3% de Vitória da Conquista.

Veja aqui o boletim completo