Conquista registra 72 novos casos e três óbitos por Covid-19. Curados são 25.103

Date : 26-04-2021

A Secretaria Municipal de Saúde (SMS) informa nesta segunda-feira (26) que foram confirmados 72 novos casos de Covid-19 em Vitória da Conquista nas últimas 24 horas. Desde o início da pandemia foram registrados 26.046 casos de conquistenses com o novo coronavírus. Destes, 25.103 estão recuperados, 414 evoluíram para óbito e 529 estão em recuperação. Do total de notificações, 15.250 casos suspeitos foram descartados.

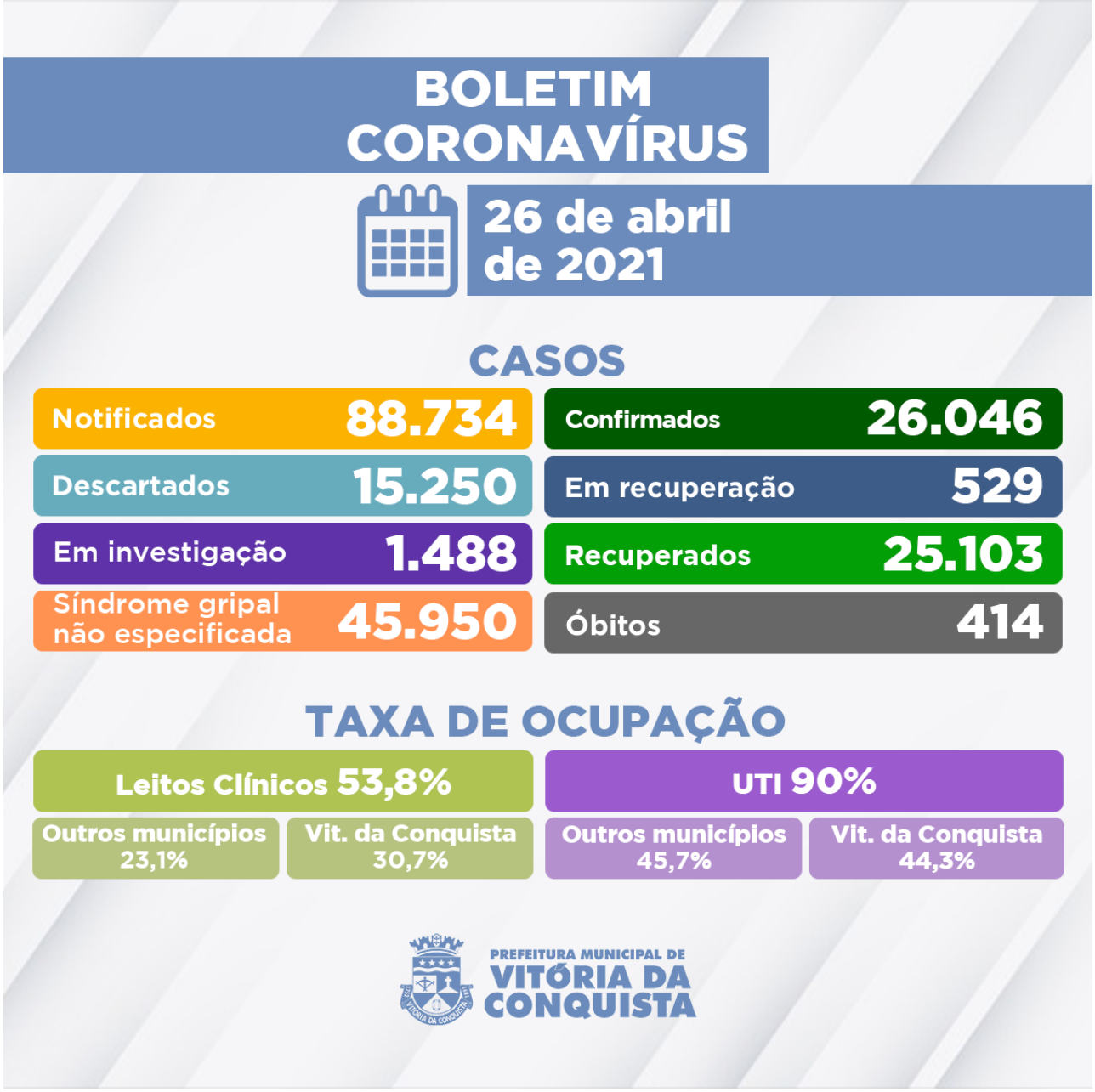

Nesta segunda foram registrados três óbitos, um ocorrido no dia 17 de abril e dois ontem (25):

412º óbito: mulher, 71 anos, residente no bairro Brasil e portadora de hipertensão arterial e diabetes melito. Foi internada em 15/04 no Hospital Geral de Vitória da Conquista, onde faleceu no dia 17/04;

413º óbito: homem, 95 anos, residente na Lagoa de Maria Clemência e portador de hipertensão arterial e diabetes melito. Estava internado desde o dia 13/04 na UPA, onde faleceu em 25/04;

414º óbito: mulher, 62 anos residente no Bairro Alto Maron e portadora de doença cardiovascular crônica e diabetes melito. Foi internada no Hospital Geral de Vitória da Conquista (HGVC) no dia 06/04, onde faleceu também em 25/04.

Ocupação de Leitos – 105 pacientes estão internados em parte dos 148 leitos disponíveis (78 enfermarias e 70 leitos de UTI) na rede SUS para tratamento de pacientes com confirmação ou

suspeita de infecção pelo novo Coronavírus.

Além de moradores de Conquista, também estão internados residentes dos seguintes municípios: Aracatú, Barra da Estiva, Barra do Choça, Belo Campo, Bom Jesus da Lapa, Brumado, Caatiba, Caculé, Caetité, Candiba, Cândido Sales, Carinhanha, Condeúba, Firmino Alves, Guanambi, Ibicuí, Ibotirama, Itapetinga, Ituaçu, Jussiape, Lagoa Real, Livramento de Nossa Senhora, Malhada de Pedras, Paratinga, Planalto, Poções, Porto Seguro, Tanhaçu, Tremedal, Valparaíso (SP) e Comercinho (MG).

Clique aqui para acessar o boletim epidemiológico completo.

Call Center – A Secretaria Municipal de Saúde disponibiliza um Call Center para tirar dúvidas da população sobre a Covid-19 e atender pessoas que apresentem sintomas suspeitos.

Telefones fixos: (77) 3429-3468/3429-3469/3429-3470
Celulares: (77) 98834-9988 / 98834-9900 / 98834-9977 / 98834-9911 / 98856-4242 / 98856-4452 / 98856-3722/ 98825-5683/ 98834-8484
Call Center Noturno: (77) 98856-3397/98856-5268