Conquista recebe apenas 1.686 doses e SMS aplica 1ª dose só na zona rural na terça

Date : 13-08-2021

Vitória da Conquista deve receber neste final de semana apenas 1.686 doses de vacina contra a Covid-19. Pela pequena quantidade, somente 1,38% dos 121.680 imunizantes da Pfizer/BioNTech recebidos pelo Estado da Bahia, a Secretaria Municipal de Saúde (SMS) programou a aplicação da 1ª dose exclusivamente na zona rural, onde algumas localidades estão em atraso por faixa etária em relação à vacinação na sede.

A aplicação da 1ª dose nos pontos de vacinação da zona urbana só voltará a acontecer na próxima remessa que for recebida pelo município.

Na terça-feira (17), as equipes de imunização irão vacinar a população rural das regiões que são das áreas de cobertura das Unidades de Saúde do Régis Pacheco e CAE II. Confira o cronograma das localidades onde haverá aplicação da 1ª dose:

17/08 - Vila do Bem Querer;

18/08 - São João, Quissaça e Santo Antônio I;

19/08 - Duas Passagens, Lagoa Francisco das Chagas, Arame e Vereda Grande;

20/08 - Serra Grande, Lagoa de Vitorino, Furadinho e Vereda Grande.

SEGUNDA DOSE – Na terça-feira (17), haverá aplicação apenas da 2ª dose da vacina AstraZeneca/Fiocruz para quem tiver data de retorno para o dia 17 de agosto ou datas anteriores.

A vacinação será de 8h às 12h e das 14h às 16h nas 12 unidades de saúde que estão aplicando a 2ª dose, sendo elas: UBS Panorama, UBS Hugo de Castro (bairro Guarani), UBS Vila América, UBS Dr. Admário Santos (bairro Brasil), UBS CAE II (Bairro São Vicente), USF Vila Serrana, USF Jardim Valéria, USF Conveima, USF Solange Hortélio (Urbis II), USF Nova Cidade, USF Miro Cairo e USF Urbis VI.

Para tomar a 2ª dose, é necessário apresentar o cartão de vacina e documento pessoal com CPF.

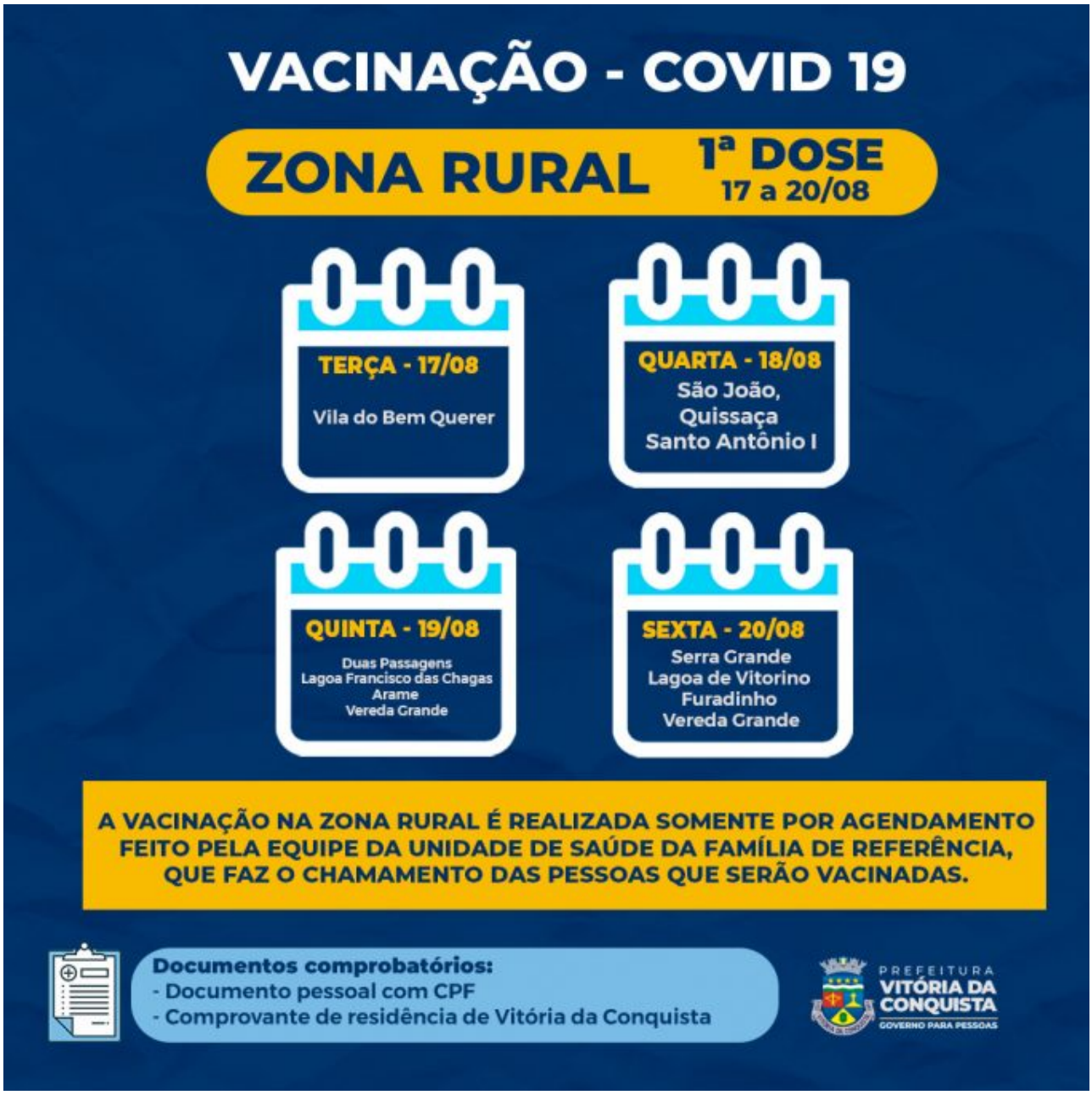

VACINAÇÃO - COVID 19
Terça-feira - 17/08
2ª DOSE
FIOCRUZ / ASTRAZENECA
ENQUANTO DURAR O ESTOQUE
PESSOAS COM DATA DE RETORNO PARA 17 DE AGOSTO OU DATAS ANTERIORES
LOCAIS DE VACINAÇÃO
Unidades de saúde – 8h às 12h e 14h às 16h
UBS Panorama
UBS Hugo de Castro (Bairro Guarani)
UBS Vila América
UBS Dr. Admário Santos (Bairro Brasil)
UBS CAE II (Bairro São Vicente)
USF Vila Serrana
USF Jardim Valéria
USF Conveima
USF Solange Hortélio (Urbis II)
USF Nova Cidade
USF Miro Cairo
USF Urbis VI
ATENÇÃO! CASO O ESTOQUE DE 2ª DOSE DA UNIDADE JÁ TENHA ESGOTADO, PROCURE OUTRA UNIDADE MAIS PRÓXIMA PARA SE VACINAR.
A SEGUNDA DOSE É ESSENCIAL PARA GARANTIR A PROTEÇÃO EFICAZ CONTRA A COVID-19. NÃO DEIXE DE TOMAR A SUA!
Documentos necessários
- Documento pessoal com CPF
- Cartão de vacina
PREFEITURA
VITÓRIA DA CONQUISTA
GOVERNO PARA PESSOAS