Conquista Moto Rock: Prefeitura disponibilizará linhas especiais de ônibus e acesso de veículos será controlado

Date : 15-09-2022

A Prefeitura de Vitória da Conquista, por meio da Secretaria de Mobilidade Urbana (Semob), vai disponibilizar linhas especiais de ônibus para atender o público que irá participar do Conquista Moto Rock, no Boulevard Shopping, de quinta-feira (15) a domingo (18). Serão quatro veículos por noite, saindo do local do evento em direção aos bairros.

Na primeira noite, os ônibus saem do Boulevard Shopping à 1h30. Na sexta, os veículos vão sair às 3h30. Já de sábado para domingo, o horário de saída será às 4h.

Para conferir em detalhes os horários e os itinerários de cada uma das linhas especiais, **clique aqui**.

Acesso de veículos particulares

Para quem for ao evento em veículo particular, o acesso à entrada secundária do Boulevard Shopping será liberado para motocicletas. Quanto aos automóveis, serão permitidos apenas os que estiverem devidamente cadastrados pela organização do Conquista Moto Rock.

O trânsito na via situada nos fundos do shopping será totalmente interditado por questões de segurança. A Secretaria Municipal de Mobilidade Urbana (Semob) estará no evento com seis

agentes do Simtrans, além do efetivo operacional de rotina, e mais cinco motocicletas no dia do Moto Passeio. Veja a imagem abaixo:

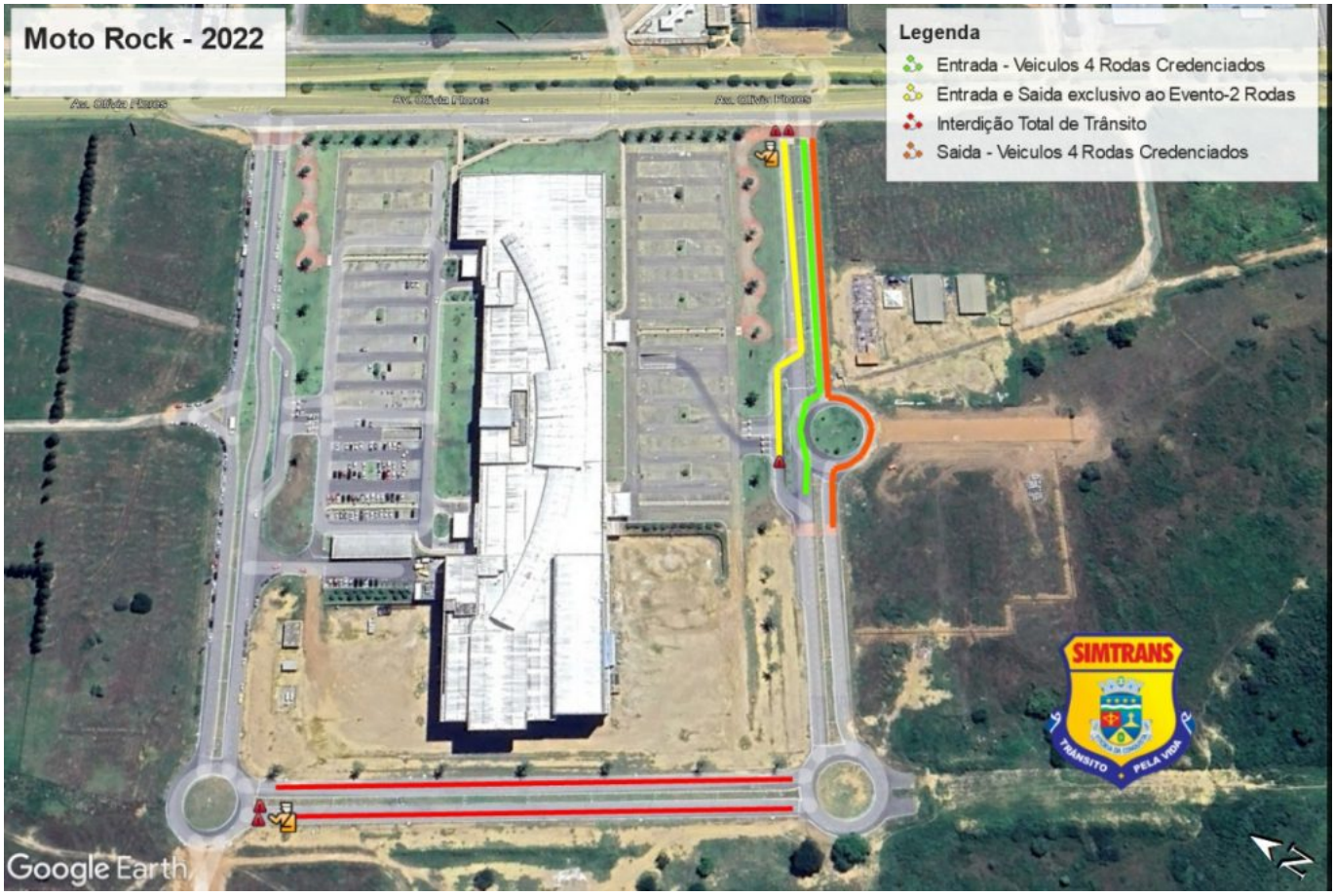

Entrada grátis

O Conquista Moto Rock é promovido pela Prefeitura e pela CMR Eventos, com entrada grátis para o público. Ao longo dos quatro dias do evento, serão realizados 17 shows com bandas baianas de rock, exposições de motociclismo, praça de alimentação e espaço infantil.

Para saber mais sobre a programação completa, clique aqui**.**