# Conquista Moto Rock 2023: mudanças no Trânsito e ações do Simtrans no evento

**Date :** 14-09-2023

A Secretaria de Mobilidade Urbana também estará presente na 5ª edição do Conquista Moto Rock, que acontece de hoje (14) até domingo (17), no estacionamento do Boulevard Shopping. O trânsito sofrerá mudanças e 12 agentes estarão no entorno prestando orientação aos motoristas. A equipe de Educação para o Trânsito também estará com um estande no evento para desenvolver ações de conscientização voltadas ao público.

“Além dos agentes orientando na parte externa do shopping, teremos a equipe de Educação para o Trânsito no estande, lá dentro, com material apropriado para conscientizar as pessoas sobre a importância de se ter um trânsito seguro”, disse o coordenador municipal de Trânsito, Tiago Barros.

**Mudanças no trânsito** - O Simtrans vai fazer a interdição da lateral do estacionamento secundário do Boulevard Shopping, onde vai ser realizado o Conquista Moto Rock (CMR), permitindo apenas a entrada de veículos de duas rodas. Já a via no fundo do shopping será totalmente bloqueada. Duas fabricantes de moto estarão com pistas de treinamento.

Tiago ainda explica que os veículos têm como opção de estacionamento a via interna do estacionamento ou as vias marginais, onde não há proibição de estacionamento, e os táxis poderão ficar em frente ao shopping, na via paralela à Avenida Olivia Flores.

Confira o mapa:

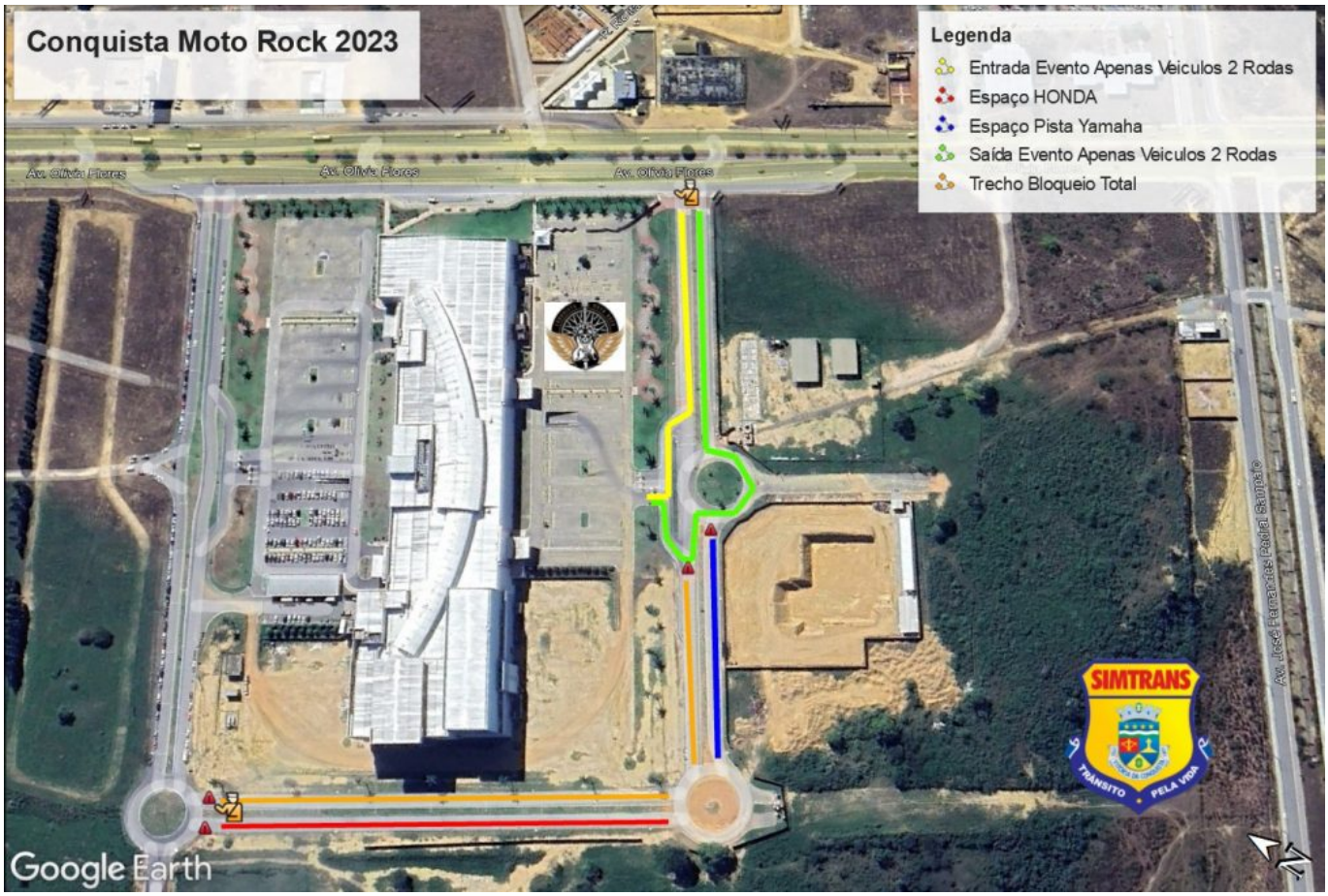
Conquista Moto Rock 2023
Legenda
Entrada Evento Apenas Veiculos 2 Rodas
Espaço HONDA
Espaço Pista Yamaha
Saída Evento Apenas Veiculos 2 Rodas
Trecho Bloqueio Total
Av. Olívia Flores
Av. Olívia Flores
Av. Olívia Flores
Av. José Fernandes Pinha Sampaio
SIMTRANS
TRÂNSITO PELA VIDA
Google Earth