Conquista é a cidade mais transparente em Gestão Pública no Nordeste

Date : 13-12-2018

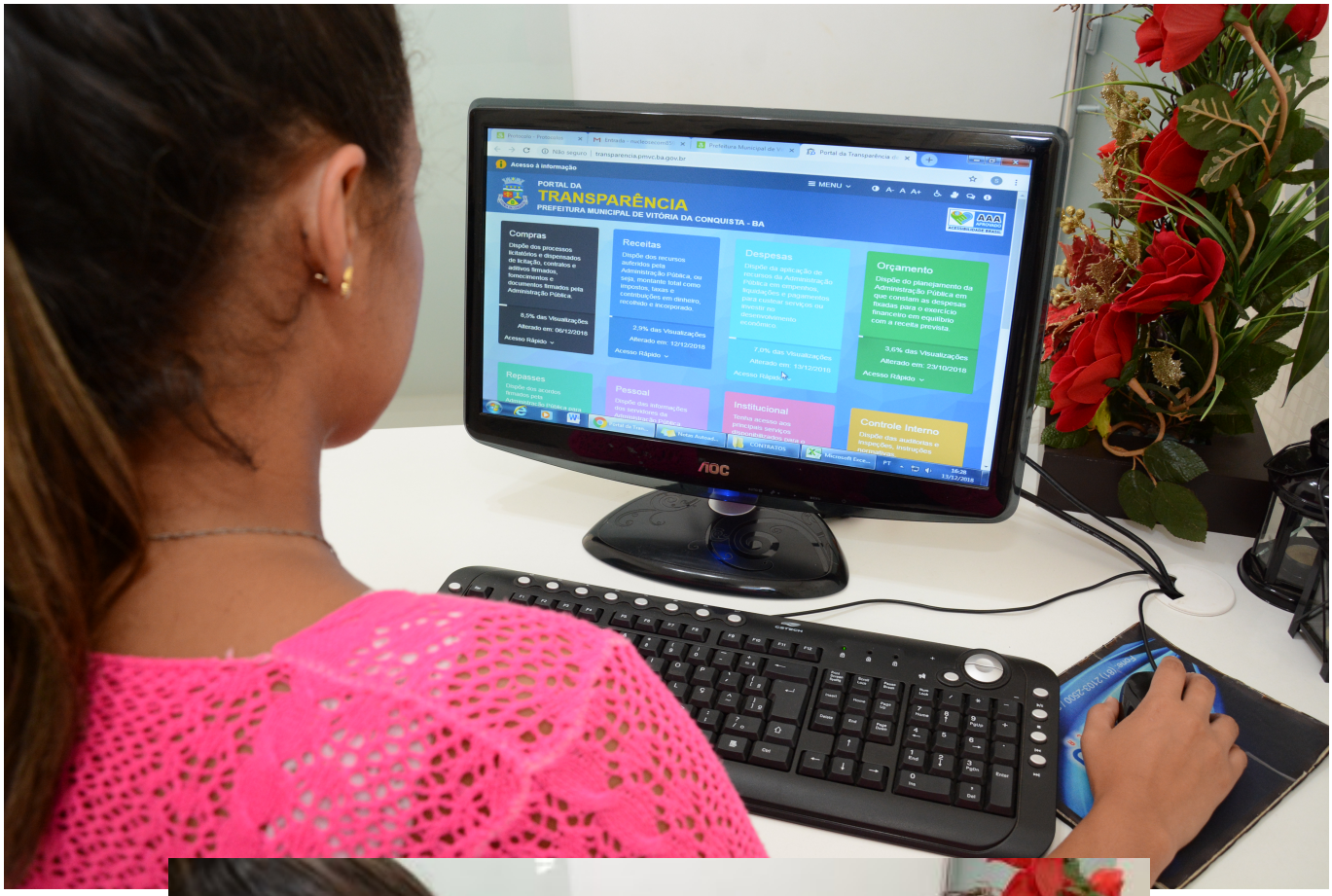

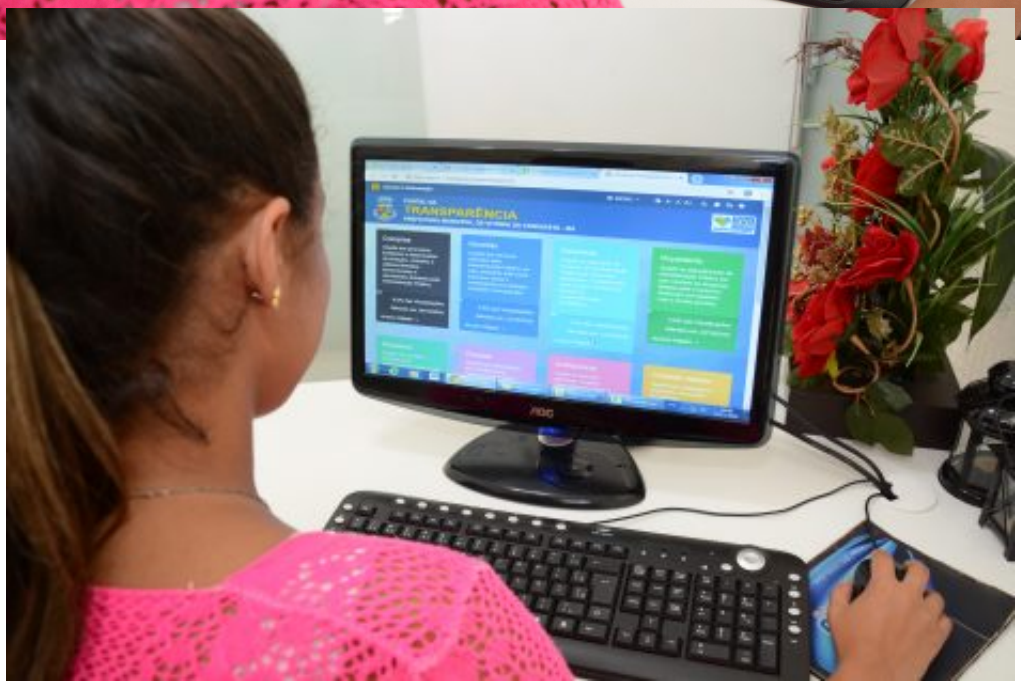

Ranking avaliou todos os municípios com mais de 50 mil habitantes, incluindo capitais.

Estados e do Distrito Federal também foram analisados.

Vitória da Conquista acaba de se tornar destaque nacional em termos de transparência na gestão pública. De acordo com a Escala Brasil Transparente (EBT) – Avaliação 360°, divulgada nessa quarta-feira (12), a cidade ocupa a primeira colocação em todo o Nordeste. No ranking nacional, a Suíça Baiana está em quarto lugar.

O estudo foi elaborado pelo Ministério da Transparência e Controladoria-Geral da União (CGU), com a proposta de avaliar o grau de cumprimento de dispositivos da Lei de Acesso à Informação (LAI) e de outros normativos sobre transparência. Considerando os resultados do IBGE no último ano, a pesquisa avaliou os Estados, o Distrito Federal e os municípios com mais de 50 mil habitantes, incluindo as capitais.

Desde 2017, a Prefeitura Municipal de Vitória da Conquista tem tratado a transparência na gestão pública como uma prioridade. Em seu portal online (www.pmvc.ba.gov.br), estão disponíveis informações sobre receitas e despesas, licitações e contratos, estrutura administrativa, obras públicas, lista de servidores, dentre outros. Tudo isso foi avaliado pelo estudo.

Para o prefeito Herzem Gusmão, seguir a legalidade e dar ao cidadão ferramentas de acompanhamento e controle da gestão pública são um compromisso de governo. “Eu tenho falado sempre que estamos projetando uma Cidade para o Futuro e uma Cidade para Pessoas. Esse é um dos primeiros resultados de que estamos no caminho certo, modernizando e inovando nas ferramentas de acesso as informações públicas, como também produzindo soluções acertadas para gerar o desenvolvimento sem jamais ferir a lei”, diz.

De acordo com o secretário da Transparência e do Controle, Diêgo Gomes, esse é um grande reconhecimento pelo trabalho e empenho de toda a equipe da Secretaria nos últimos dois anos. “Buscamos atender o que está na legislação federal e municipal. Importante ressaltar ainda que, em 2017, o prefeito Herzem Gusmão regulamentou a lei do município, mostrando seu compromisso com a transparência dos atos realizados pela gestão”, afirma.

Confira o ranking completo da Escala Brasil Transparente.