Prefeitura na Prevenção ao Coronavírus: Conheça as medidas adotadas

Date : 26-03-2020

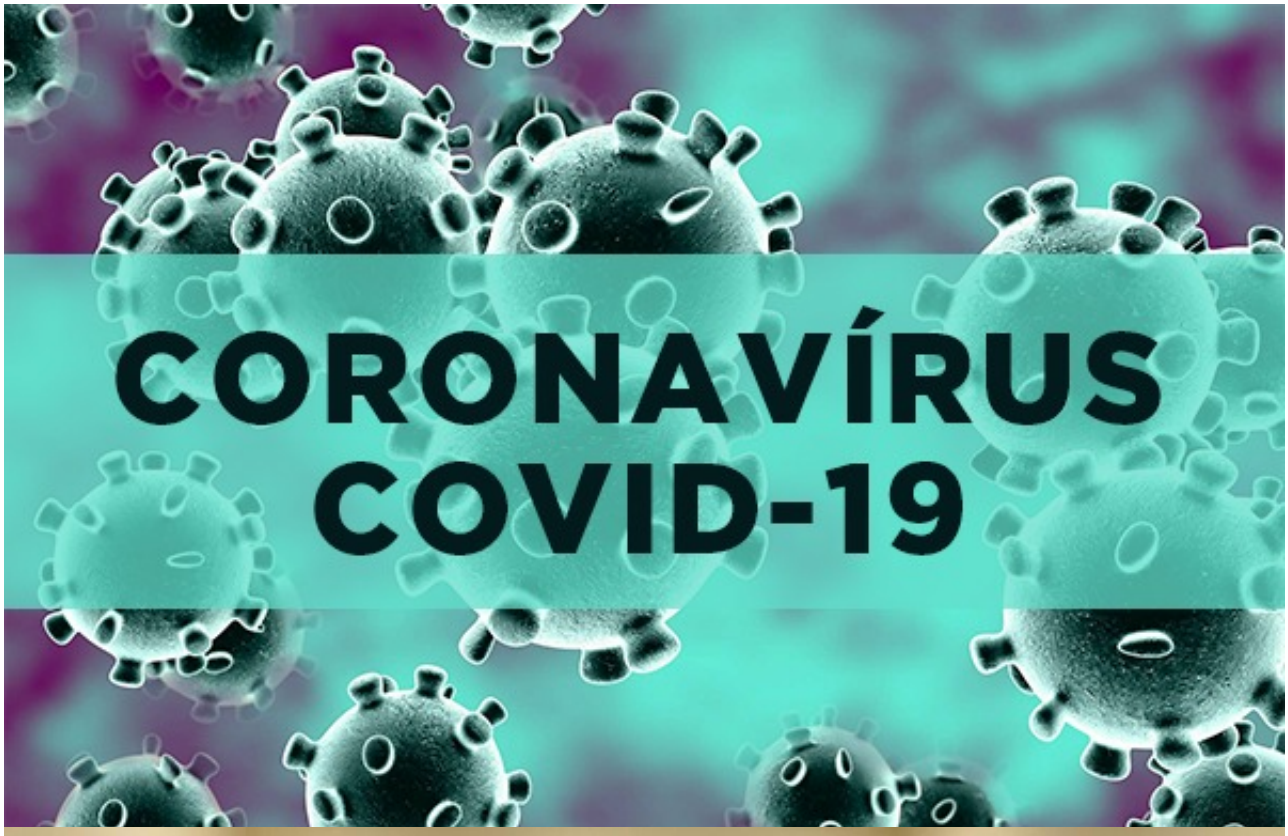

Conquista foi uma das primeiras cidades a suspender aulas e adotar o isolamento social

Mesmo sem ter qualquer caso de Coronavírus (Covid-19) confirmado em Vitória da Conquista, a Prefeitura Municipal já vem adotando uma série de medidas preventivas para evitar a sua proliferação. Por força de Decretos Municipais*, após ouvir as diversas entidades representativas do município, o Prefeito Herzem Gusmão vem, com responsabilidade, anunciando medidas preventivas para proteger os cidadãos.

Confira as medidas:

– Criação do Comitê de Gestão de Crise;
– Criação de Call Center para dúvidas sobre o Covid-19;
– Implantação da Central de Monitoramento do Covid-19;
– Suspensão do funcionamento de escolas municipais e instituições privadas de ensino;
– Suspensão do atendimento presencial no comércio;
– Suspensão no funcionamento de academias de ginástica, cinemas, teatros e demais casas de entretenimento;
– Suspensão de eventos que causem aglomeração de pessoas;
– Higienização diária e limitação da lotação do transporte público ao número de assentos;
– Suspensão da concessão de férias para profissionais de saúde ou cargos de importância estratégica e essencial;
– Ampliação do atendimento às pessoas em situação de rua;
– Capacitação dos servidores da saúde com protocolos de combate ao Coronavírus;
– Fiscalizações e Orientações do Procon, Vigilância Sanitária e Setor de Posturas em estabelecimentos comerciais;
– Criação de Canais de Atendimento Online para serviços municipais;
– Instituição do regime de “teletrabalho” (home office) para os servidores municipais de setores em que o atendimento ao público não seja essencial;
– Informações rápidas e transparentes para combater fake news.

*Decretos: nº 20.190, nº 20.193, nº 20.194, nº 20.198, nº 20.202.

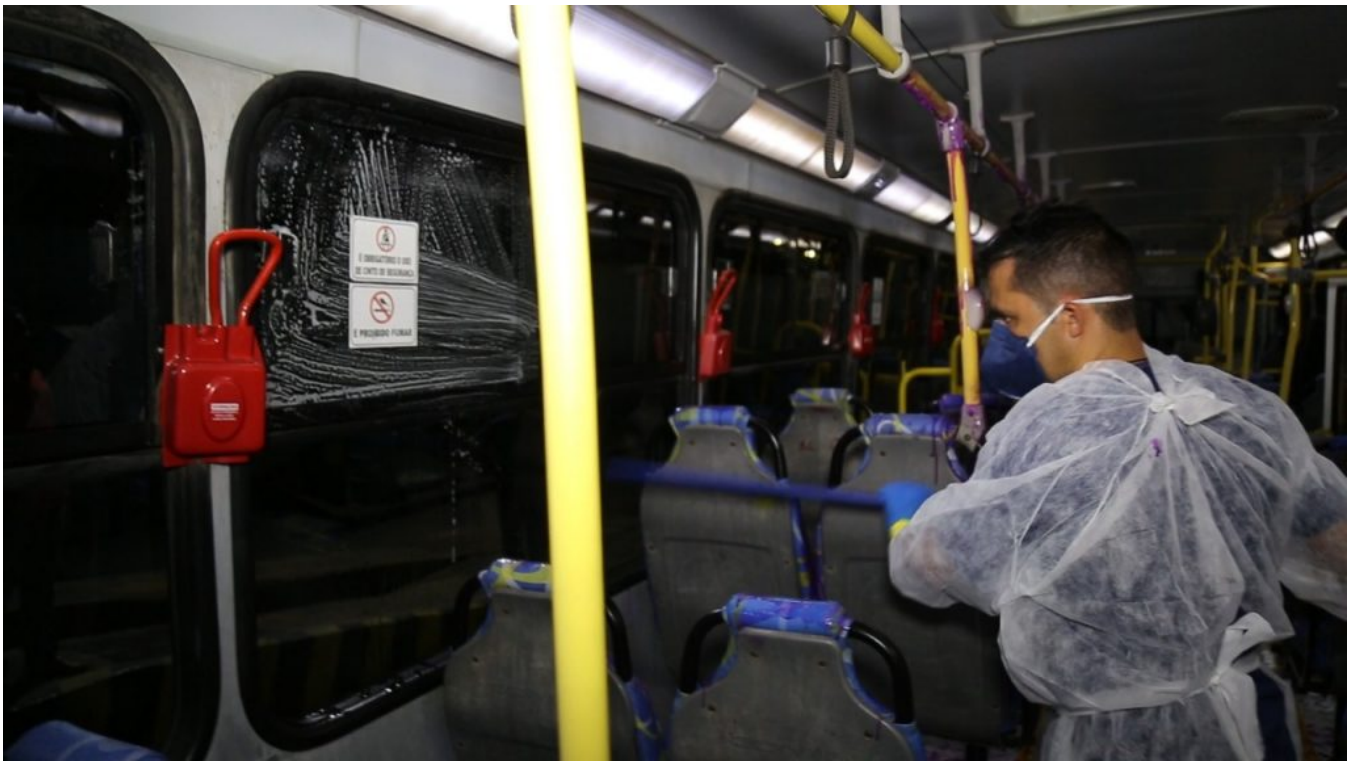

A Prefeitura também está desenvolvendo estratégias para manter a oferta de serviços municipais sem expor o público ao risco da contaminação. Exemplo disso são os canais de atendimento online para solicitações e denúncias, a exemplo do IPTU, Simtrans, Setor de Posturas, etc.

Uma outra medida importante, foi a antecipação da Campanha de Vacinação contra a Influenza, que teve início na última segunda-feira (23). Estão sendo disponibilizados postos alternativos pela cidade, a fim de diluir as aglomerações, como também três pontos de vacinação no modelo *drive thru*.

Para a campanha de vacinação contra a Influenza, Prefeitura disponibilizou pontos de vacinação no modelo *drive thru*

Diariamente, o Governo Municipal publica boletins epidemiológicos em seu site oficial e perfis de redes sociais. O objetivo é levar à população e à imprensa informações corretas e atualizadas sobre o quadro do Covid-19 no município. Juntamente com um apelo de combate à *fake news*, para evitar criar uma indevida sensação de pânico entre os cidadãos, a Prefeitura mantém a transparência de todos os fatos e decisões ocorridos até o momento.

O Comitê de Crise tem monitorado a situação diariamente para garantir que todas as medidas protetivas sejam tomadas em Vitória da Conquista.

PREFEITURA NA PREVENÇÃO AO CORONAVÍRUS CONFIRA AS MEDIDAS ADOTADAS*

(*Decretos: nº 20.190, nº 20.193, nº 20.194, nº 20.198, nº 20.202.)

- Criação do Comitê de Gestão de Crise;
- Criação de Call Center para dúvidas sobre o Covid-19;
- Implantação da Central de Monitoramento do Covid-19;
- Suspensão do funcionamento de escolas municipais e instituições privadas de ensino;
- Suspensão do atendimento presencial no comércio;
- Suspensão no funcionamento de academias de ginástica, cinemas, teatros e demais casas de entretenimento;
- Suspensão de eventos que causem aglomeração de pessoas;
- Higienização diária e limitação da lotação do transporte público ao número de assentos;

(continua...)

@pmvconquista

VITÓRIA DA CONQUISTA

WWW.PMVC.BA.GOV.BR

www.pmvc.ba.gov.br

PREFEITURA NA PREVENÇÃO AO CORONAVÍRUS CONFIRA AS MEDIDAS ADOTADAS*

(*Decretos: nº 20.190, nº 20.193, nº 20.194, nº 20.198, nº 20.202.)

- Suspensão da concessão de férias para profissionais de saúde ou cargos de importância estratégica e essencial;
- Ampliação do atendimento às pessoas em situação de rua;
- Capacitação dos servidores da saúde com protocolos de combate ao Coronavírus;
- Fiscalizações e Orientações do Procon, Vigilância Sanitária e Setor de Posturas em estabelecimentos comerciais;
- Criação de Canais de Atendimento Online para serviços municipais;
- Instituição do regime de "teletrabalho" (home office) para os servidores municipais de setores em que o atendimento ao público não seja essencial;
- Informações rápidas e transparentes para combater fake news.

@pmvconquista

PREFEITURA VITÓRIA DA CONQUISTA
MAIS PERTO DE VOCÊ
WWW.PMVC.BA.GOV.BR

www.pmvc.ba.gov.br