Confirmada aplicação de 2ª e 3ª dose nesta sexta. Vacina para adolescentes aguarda liberação

Date : 16-09-2021

Nesta sexta-feira (17), está confirmada a vacinação com 2ª e 3ª dose em Vitória da Conquista. A aplicação da 1ª dose dos adolescentes vai depender da decisão da Comissão Intergestores Bipartite (CIB) que fará uma reunião pela manhã e caso a vacinação desse público seja liberada, a Secretaria Municipal de Saúde (SMS) informará sobre a vacinação para o mesmo dia, no turno da tarde. Os pais e responsáveis devem ficar atentos aos canais oficiais da Prefeitura.

Amanhã, a 3ª dose será ampliada para os idosos da faixa etária de 80 anos ou mais, além das pessoas com imunossupressão de alto grau que tenham 18 anos ou mais. Para esses dois grupos, a vacinação vai ocorrer das 9h às 16h, no *drive-thru* do Comando de Policiamento da Região Sudoeste (CPRSO), no Kadija.

Já nos pontos fixos, o horário de vacinação é de 8h às 12h e das 14h às 18h, nas seguintes unidades de saúde: UBS Panorama, UBS Hugo de Castro (bairro Guarani), UBS Vila América, UBS Dr. Admário Santos (bairro Brasil), UBS CAE II (Bairro São Vicente), USF Vila Serrana, USF Jardim Valéria, USF Conveima, USF Solange Hortélio (Urbis II), USF Miro Cairo e USF Urbis VI.

Os idosos que tenham feito seu esquema vacinal com 1ª e 2ª dose em outro município,

poderão tomar a 3ª dose nos pontos de vacinação.

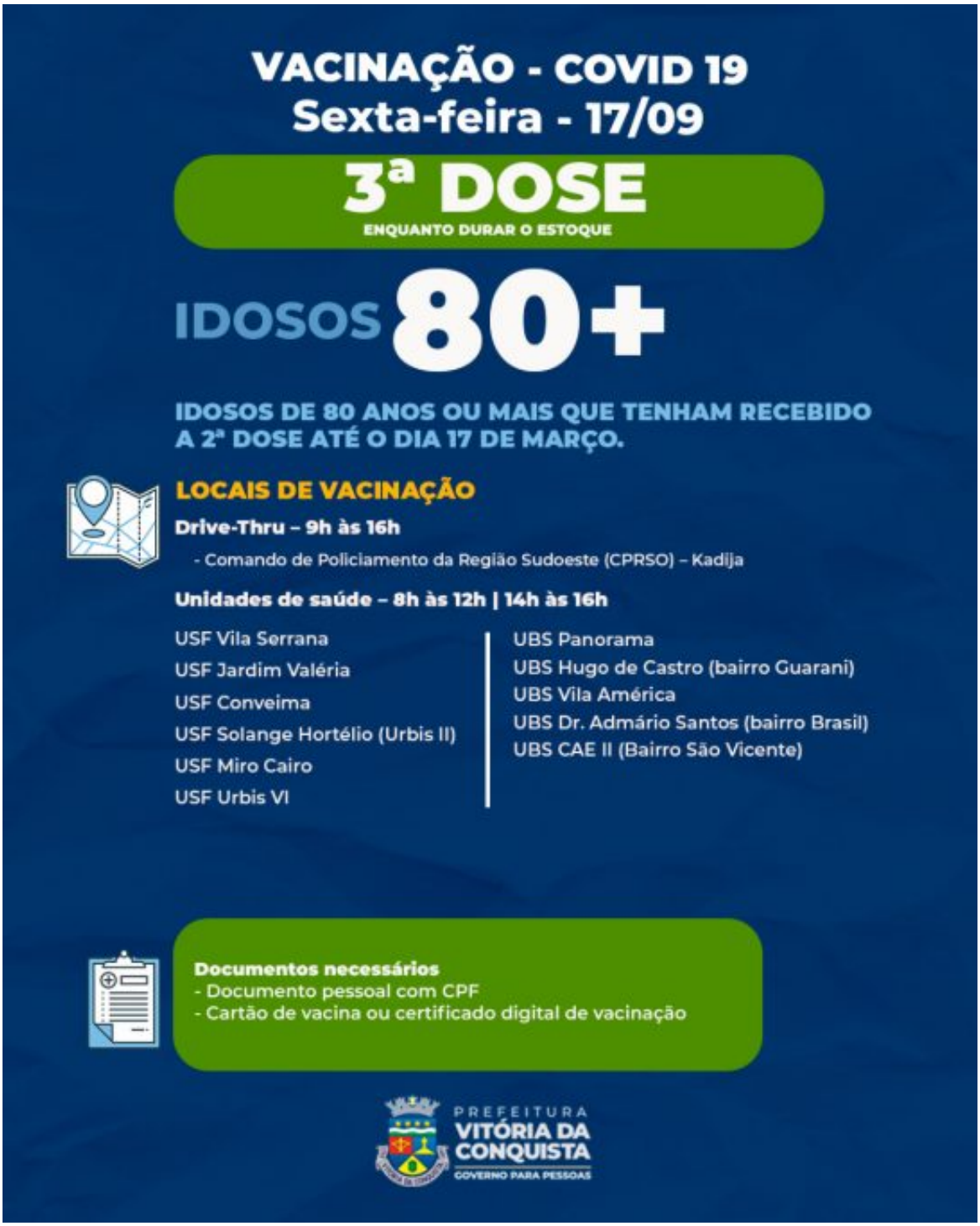

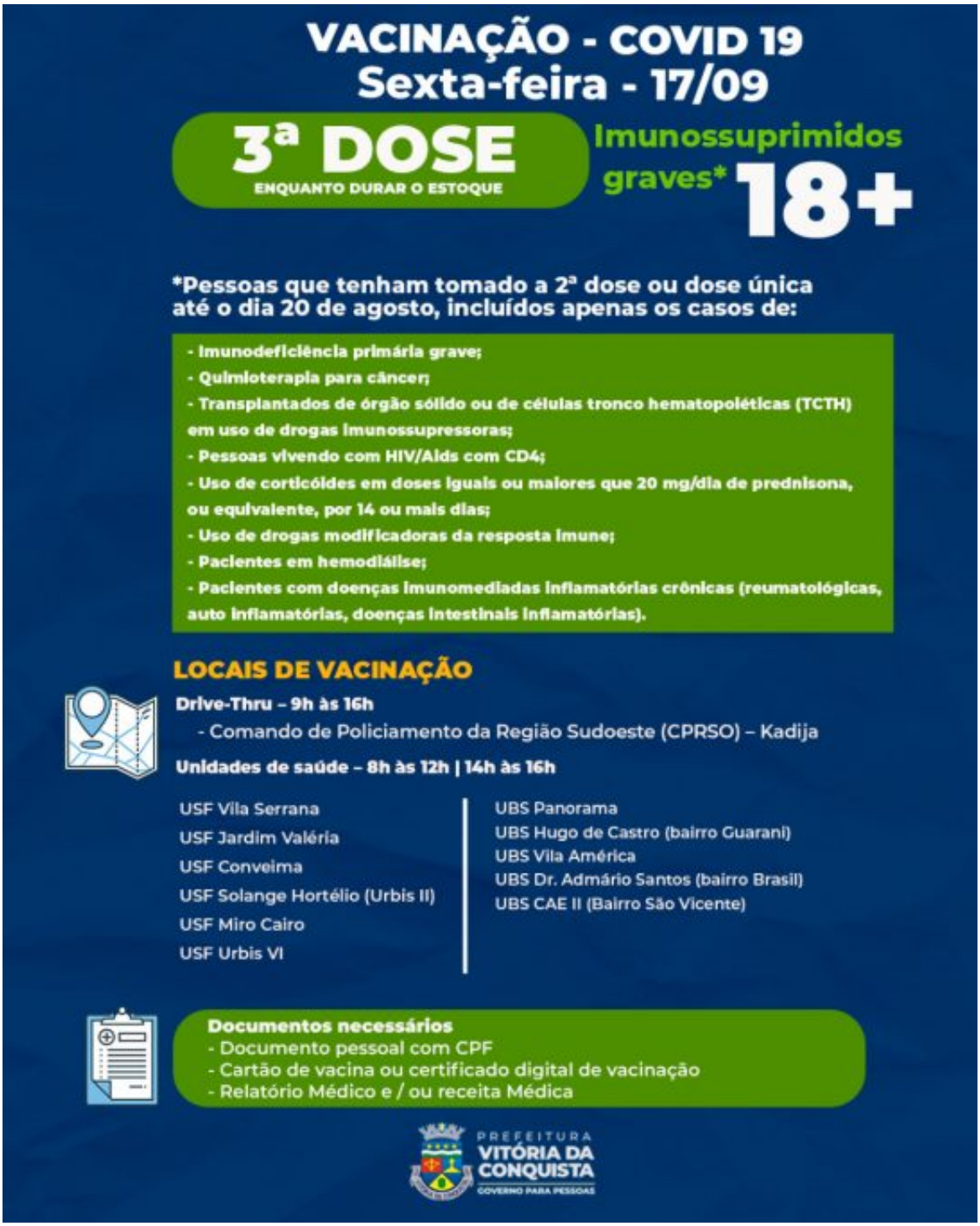

SEGUNDA DOSE – Para as pessoas que estão com data de retorno para a 2ª dose das vacinas Pfizer e Coronavac agendada para o dia 18 de setembro ou datas anteriores, a vacinação será nas unidades de saúde, das 8h às 12h e das 14h às 16h.

A 2ª dose da Pfizer será aplicada nas seguintes unidades de saúde: UBS Panorama, UBS

Hugo de Castro (bairro Guarani), UBS Vila América, UBS Dr. Admário Santos (bairro Brasil), UBS CAE II (Bairro São Vicente), USF Vila Serrana, USF Jardim Valéria, USF Conveima, USF Solange Hortélio (Urbis II), USF Miro Cairo e USF Urbis VI.

Já a 2ª dose da Coronavac/Butantan pode ser encontrada nas unidades saúde da família Nelson Barros (Kadija); Nestor Guimarães (Jurema); Morada dos Pássaros; Urbis V; Pedrinhas ou Recanto das Águas.

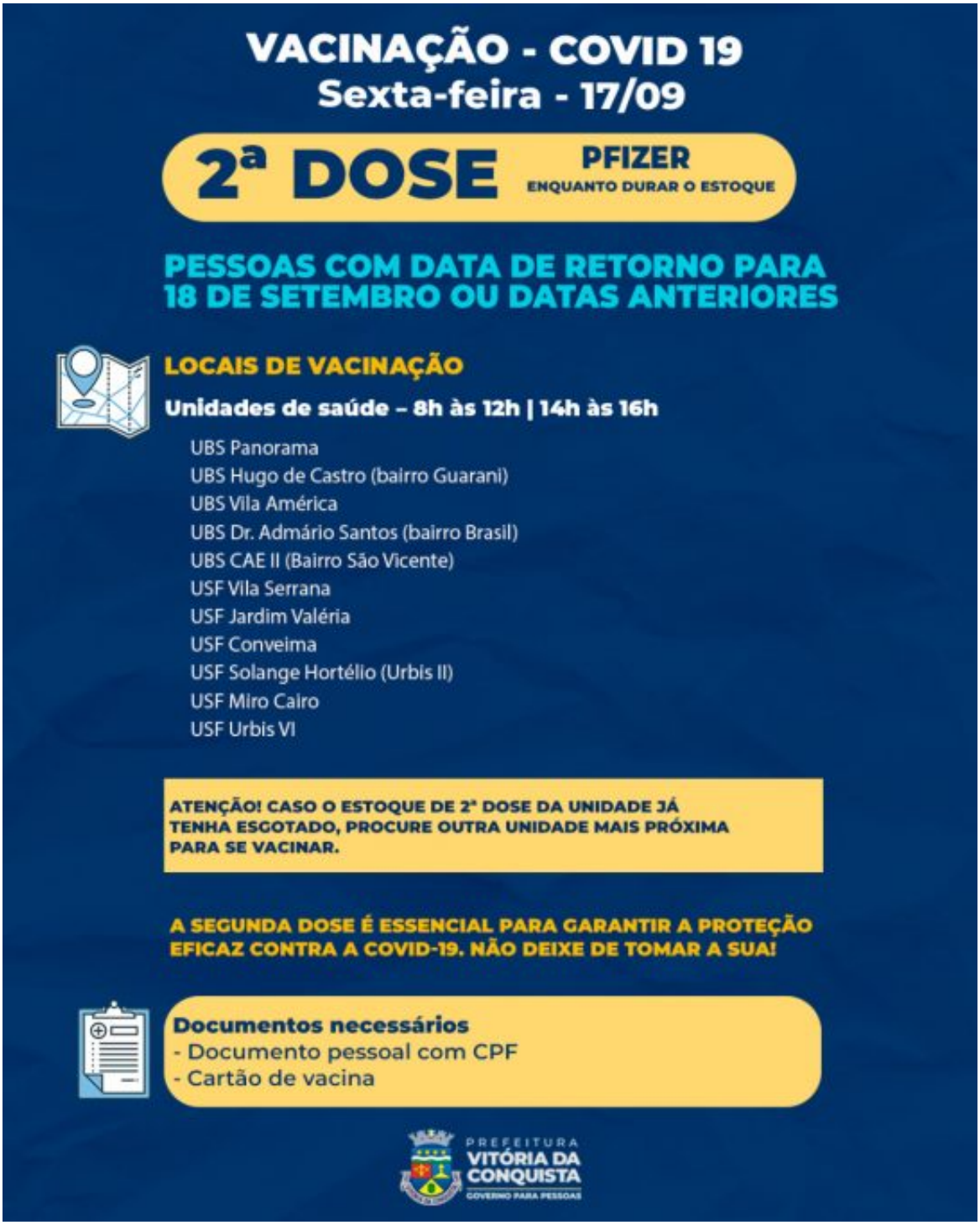

VACINAÇÃO - COVID 19
Sexta-feira - 17/09

2ª DOSE CORONAVAC / BUTANTAN
ENQUANTO DURAR O ESTOQUE

PESSOAS COM DATA DE RETORNO PARA 18 DE SETEMBRO OU DATAS ANTERIORES

LOCAIS DE VACINAÇÃO

Unidades de saúde – 8h às 12h | 14h às 16h

- USF Nelson Barros (Bairro Kadija)
- USF Nestor Guimarães (Bairro Jurema)
- USF Morada dos Pássaros
- USF Urbis V
- USF Pedrinhas
- USF Recanto das Águas

ATENÇÃO! CASO O ESTOQUE DE 2ª DOSE DA UNIDADE JÁ TENHA ESGOTADO, PROCURE OUTRA UNIDADE MAIS PRÓXIMA PARA SE VACINAR.

A SEGUNDA DOSE É ESSENCIAL PARA GARANTIR A PROTEÇÃO EFICAZ CONTRA A COVID-19. NÃO DEIXE DE TOMAR A SUA!

Documentos necessários
- Documento pessoal com CPF
- Cartão de vacina

PREFEITURA VITÓRIA DA CONQUISTA
GOVERNO PARA PESSOAS