Confira os locais e horários da vacinação contra a Covid-19 nas unidades de saúde nesta terça

Date : 01-08-2022

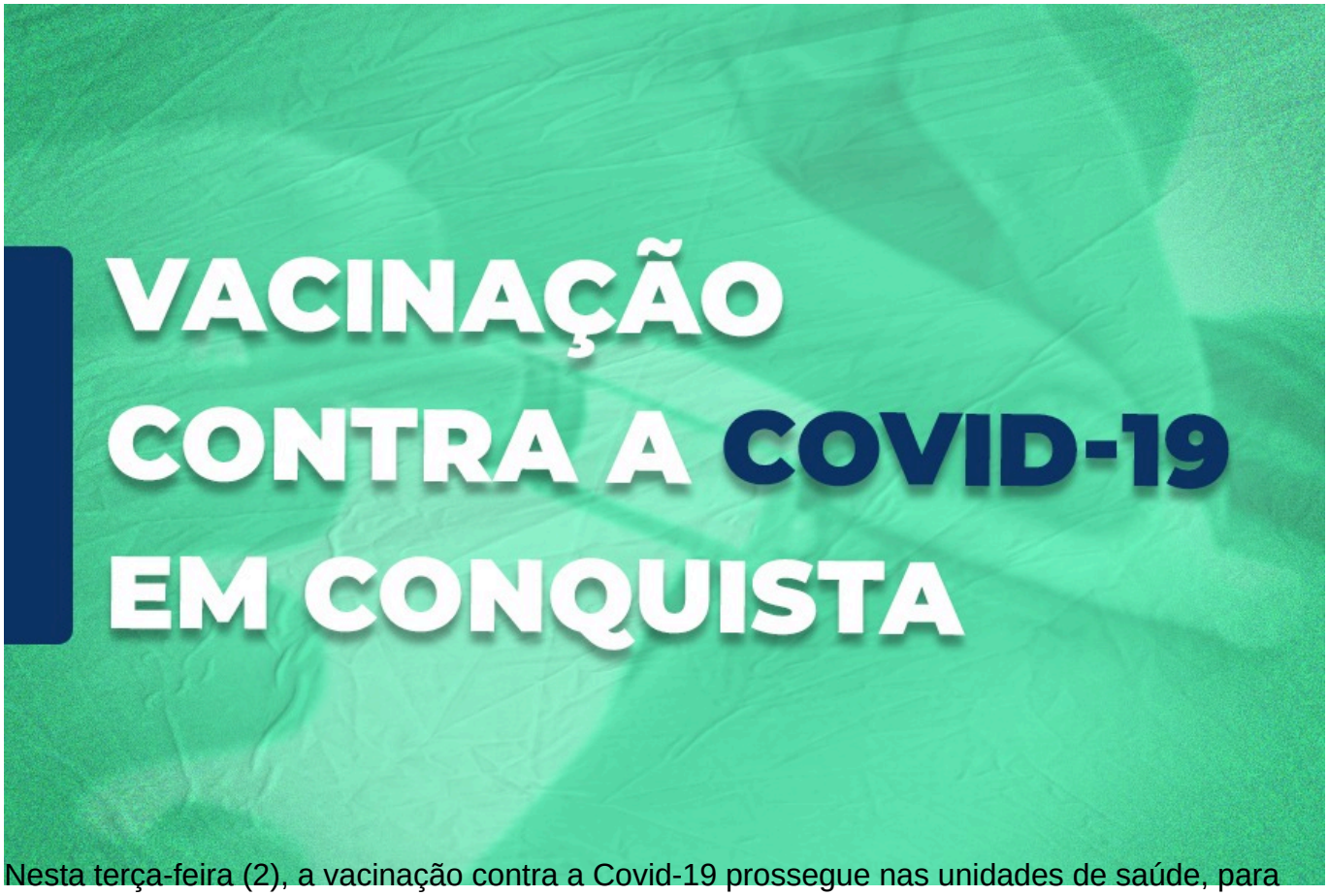

Nesta terça-feira (2), a vacinação contra a Covid-19 prossegue nas unidades de saúde, para todos os públicos, com 1ª a 4ª dose disponíveis. O horário de vacinação é das 9h às 12h e das 14h às 16h30, com a exceção de algumas, que atendem em horário diferenciado.

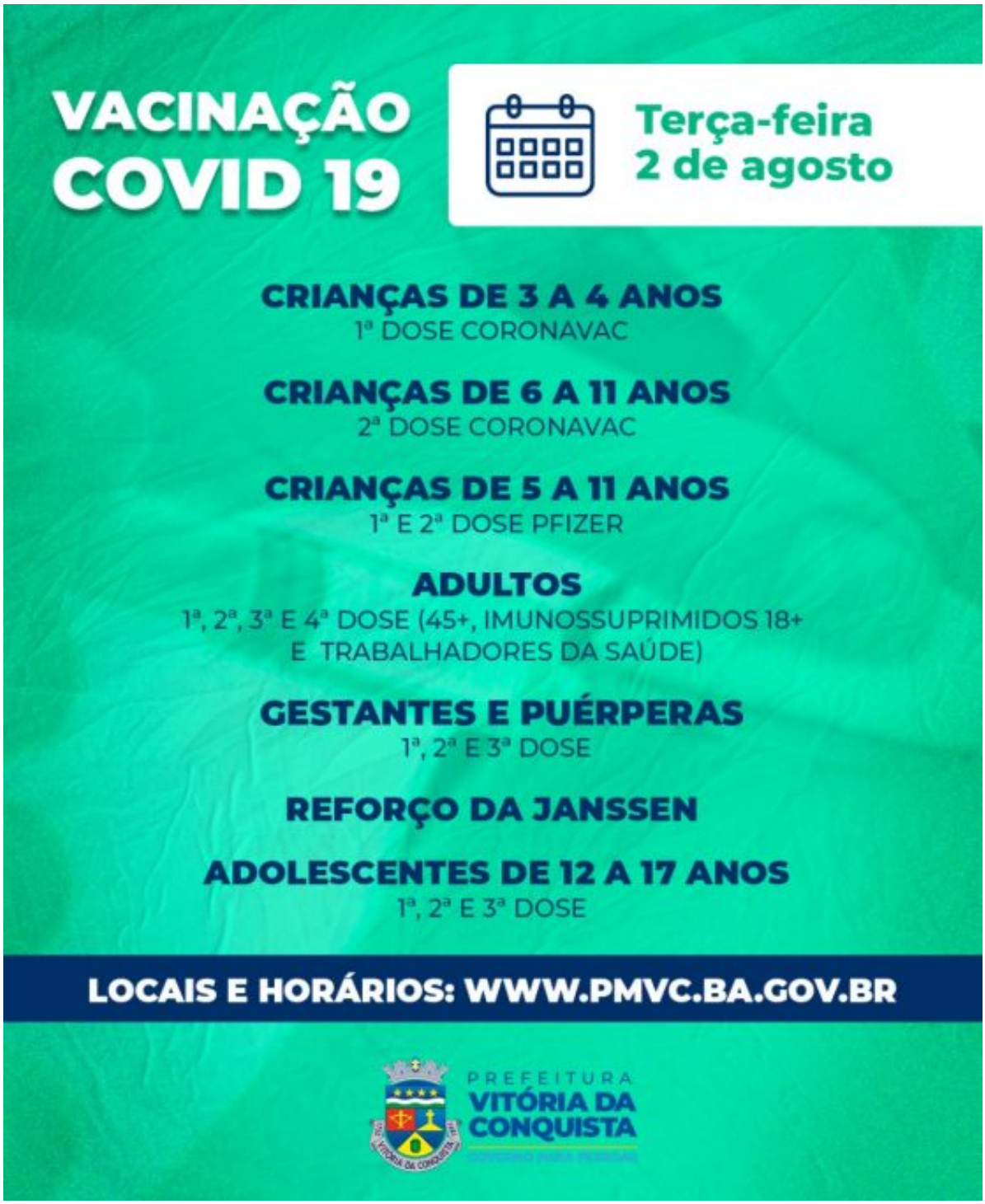

Atenção para as datas de retorno: a 2ª dose estará disponível para todas as pessoas com retorno marcado até o dia 3 de agosto; 3ª dose para adolescentes e adultos que tomaram as duas doses anteriores até o dia 2 abril; e 4ª dose para adultos de 45 anos ou mais, imunocomprometidos e trabalhadores da saúde que tomaram a 3ª dose há quatro meses.

Confira os locais e horários abaixo.

- **CRIANÇAS**

1ª dose Coronavac – Crianças de 3 e 4 anos
– UBS Régis Pacheco (Centro) – 9h às 12h | 14h às 16h30
– UBS Dr. Admário Santos (Bairro Brasil) – 9h às 12h | 14h às 16h30
– USF Vila Serrana – 9h às 12h | 14h às 16h30
– USF Nestor Guimarães (Jurema) **–** 14h às 16h30
- USF Urbis VI - 14h às 16h30

1ª e 2ª dose Pfizer – Crianças de 5 a 11 anos
– UBS Régis Pacheco (Centro) – 9h às 12h | 14h às 16h30

2ª dose Coronavac – Crianças de 6 a 11 anos
– UBS Dr. Admário Santos (Bairro Brasil) – 9h às 12h | 14h às 16h30
– USF Vila Serrana – 9h às 12h | 14h às 16h30
– USF Nestor Guimarães (Jurema) **–** 14h às 16h30

Documentação: Para 1ª dose, é preciso apresentar o documento de identificação pessoal com CPF dos responsáveis e da criança (CPF ou cartão SUS); cartão de vacina; comprovante de residência de Vitória da Conquista. Caso a criança esteja acompanhada por outro responsável maior de 18 anos, os pais devem encaminhar autorização para vacinação por escrito.

Para a 2ª dose, somente o documento de identificação pessoal da criança e cartão de vacina.

- ## ADOLESCENTES

1ª, 2ª e 3ª dose – Adolescentes de 12 a 17 anos
– USF Morada dos Pássaros
– USF Jardim Valéria I e II

Documentação: O adolescente deve estar acompanhado dos pais ou responsáveis no momento da vacinação. Para a 1ª dose é necessário apresentar o documento de identificação pessoal com CPF do adolescente e também do responsável e comprovante de residência do município. Para 2ª dose, somente o documento pessoal e cartão de vacina.

- ## ADULTOS

1ª e 2ª dose Pfizer
– USF Panorama – 9h às 12h | 14h às 16h30
– USF Nossa Senhora Aparecida – 9h às 12h | 14h às 16h30

2ª dose Coronavac
– USF Vila Serrana – 9h às 12h | 14h às 16h30
– USF Nestor Guimarães (Bairro Jurema) – 14h às 16h30
– UBS Admário Santos (Bairro Brasil) – 9h às 12h | 14h às 16h30

3ª dose
– USF Urbis V – 9h às 12h | 14h às 16h30
– USF Miro Cairo – 9h às 12h | 14h às 16h30
– UBS Dr. João Melo Filho (Bairro Ibirapuera) – 9h às 12h | 14h às 16h30
– USF Nelson Barros (Bairro Kadija) – 9h às 12h | 14h às 16h30
– USF Pedrinhas **–** 9h às 12h
– USF Nova Cidade – 9h às 12h
– USF Recanto das Águas – 9h às 12h

4ª dose – adultos 45+, imunossuprimidos 18+, trabalhadores da saúde
– UBS CAE II (Bairro São Vicente) – 9h às 12h | 14h às 16h30
– USF Urbis V – 9h às 12h | 14h às 16h30
– USF Miro Cairo – 9h às 12h | 14h às 16h30
– UBS Dr. João Melo Filho (Bairro Ibirapuera) – 9h às 12h | 14h às 16h30
– UBS Hugo de Castro (Bairro Guarani) – 9h às 12h | 14h às 16h30
– USF Nelson Barros (Bairro Kadija) – 9h às 12h | 14h às 16h30
– USF Pedrinhas – 9h às 12h
– USF Solange Hortélio (Urbis II) – 14h às 16h30

Reforço da Janssen
- USF Solange Hortélio (Urbis II) – 14h às 16h30

O primeiro reforço será para quem tomou a dose única da Janssen até o dia 2 de junho de 2022 e o segundo reforço para quem tomou a primeira dose de reforço há 4 meses (esta poderá ser administrada com a própria Janssen, a Pfizer ou Fiocruz, mediante disponibilidade de um desses imunizantes).

1ª, 2ª e 3ª dose – gestantes e puérperas
– USF Morada dos Pássaros – 9h às 12h | 14h às 16h30
– USF Jardim Valéria I e II – 9h às 12h | 14h às 16h30