# Confira locais e horários de vacinação contra a Covid-19 nesta terça-feira

**Date :** 05-12-2022

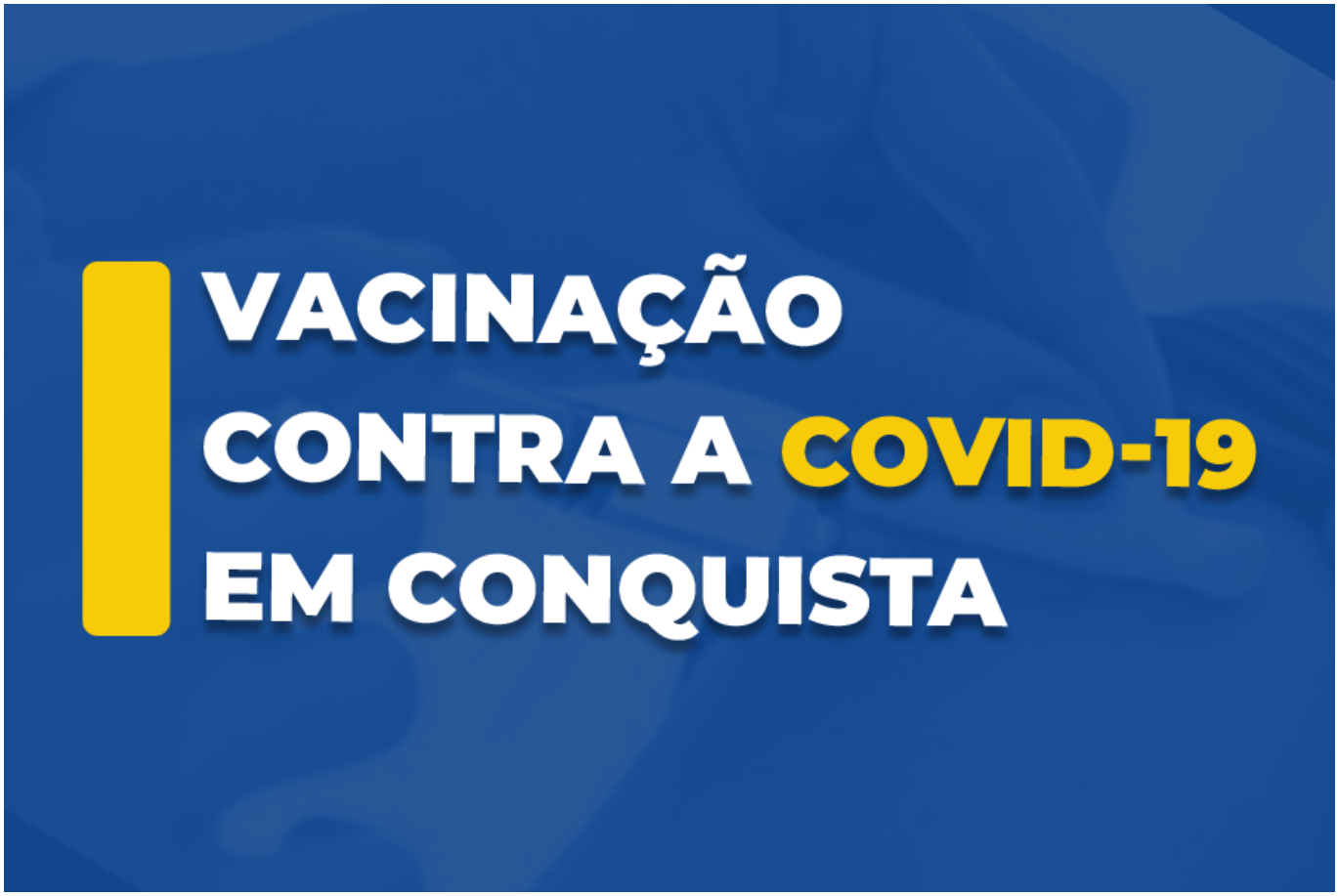

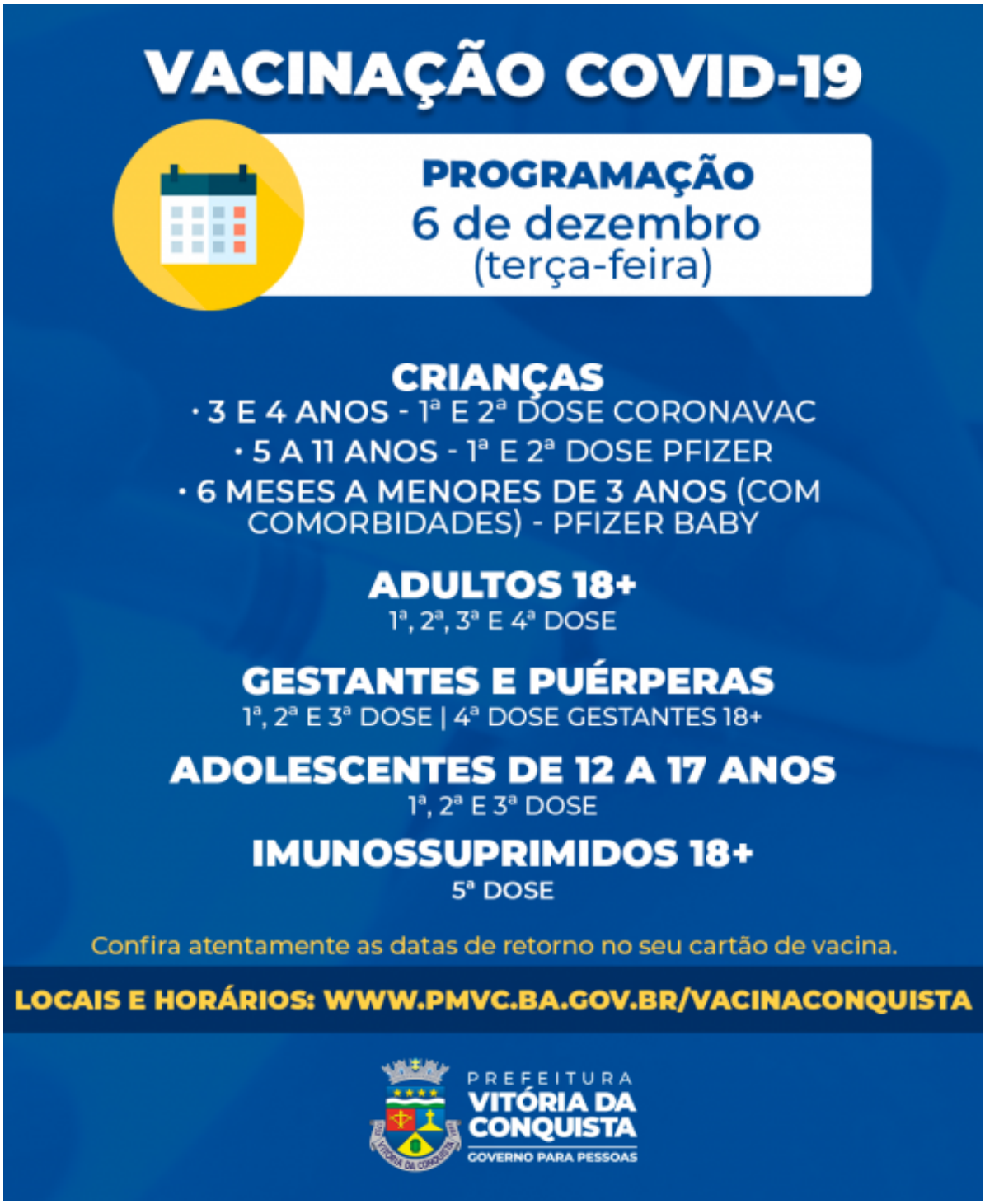


Prossegue nesta terça-feira (6), a vacinação contra a Covid-19 nas unidades de saúde. As vacinas são distribuídas por público. O horário de vacinação acontece das 9h às 12h e das 14h às 16h30, ou enquanto durar o estoque, com distribuição de senhas para atendimento.

Antes de se deslocar à unidade para se vacinar, observe as datas de retorno registradas no cartão de vacina, respeitando o intervalo correto entre as doses.

Confira abaixo os locais para cada público e os horários de vacinação das unidades.

•

## CRIANÇAS

–**1ª e 2ª doses Coronavac – Crianças de 3 e 4 anos**
UBS Régis Pacheco (Centro) - 9h às 12h | 14h às 16h30
USF Nestor Guimarães (bairro Jurema) - 9h às 12h | 14h às 16h30

–**1ª e 2ª doses Pfizer – Crianças de 5 a 11 anos**
UBS Régis Pacheco (Centro) - 9h às 12h | 14h às 16h30
USF Nestor Guimarães (bairro Jurema) - 9h às 12h | 14h às 16h30

–**1ª dose Pfizer Baby – Crianças de 6 meses a menores de 2 anos (com comorbidades** – lista disponível aqui**)**
UBS Régis Pacheco (Centro) - 9h às 12h | 14h às 16h30
UBS Admário Santos (Bairro Brasil) - 9h às 12h | 14h às 16h30

Documentação: Para a 1ª dose, é preciso apresentar o documento de identificação pessoal com CPF dos responsáveis e da criança (CPF ou cartão SUS); cartão de vacina; comprovante de residência de Vitória da Conquista. Para as crianças com comorbidades, é necessário apresentar também o relatório ou lado médico que comprove a condição de saúde. Já para a 2ª dose, é preciso somente o documento de identificação pessoal da criança e cartão de vacina.

•

## ADOLESCENTES | GESTANTES E PUÉRPERAS

**– Vacinas ofertadas: 1ª, 2ª e 3ª doses Pfizer – Adolescentes de 12 a 17 anos | Gestantes e puérperas acima de 12 anos**
USF Morada dos Pássaros - 9h às 12h | 14h às 16h30
USF Vila Serrana - 9h às 12h | 14h às 16h30
UBS Admário Santos (Bairro Brasil) - 9h às 12h | 14h às 16h30
USF Nossa Senhora Aparecida - 14h às 16h30
USF Panorama - 9h às 12h | 14h às 16h30
UFS Urbis VI - 14h às 16h30

Documentação: O adolescente deve estar acompanhado dos pais ou responsáveis no momento da vacinação. Para a 1ª dose é necessário apresentar o documento de identificação pessoal com CPF do adolescente e do responsável, além de comprovante de residência do município. Para 2ª ou 3ª dose, somente o documento pessoal e cartão de vacina.

•

## ADULTOS

**– Vacinas ofertadas: 1ª e 2ª dose Pfizer para adultos |4ª dose Pfizer para gestantes 18+**

USF Morada dos Pássaros - 9h às 12h | 14h às 16h30
USF Vila Serrana - 9h às 12h | 14h às 16h30
UBS Admário Santos (Bairro Brasil) - 9h às 12h | 14h às 16h30
USF Nossa Senhora Aparecida - 14h às 16h30
USF Panorama - 9h às 12h | 14h às 16h30
UFS Urbis VI - 14h às 16h30

**– Vacinas ofertadas: 2ª dose Coronavac para adultos**
USF Nestor Guimarães (bairro Jurema) - 9h às 12h | 14h às 16h30

**– Vacinas ofertadas: 1ª, 2ª, 3ª e 4ª dose da Fiocruz/Pfizer**
UBS CAE II (Bairro São Vicente) - 9h às 12h | 14h às 16h30
USF Urbis V - 9h às 12h | 14h às 16h30
USF Miro Cairo - 9h às 12h | 14h às 16h30
UBS Dr. João Melo Filho (Bairro Ibirapuera) - 9h às 12h | 14h às 16h30
UBS Hugo de Castro (Bairro Guarani) - 9h às 12h | 14h às 16h30
USF Nelson Barros (Bairro Kadija) - 9h às 12h | 14h às 16h30
USF Pedrinhas - 9h às 12h | 14h às 16h30
USF Panorama - 9h às 12h | 14h às 16h30
USF Conveima - 9h às 12h | 14h às 16h30
USF Recanto das Águas - 9h às 12h | 14h às 16h30
USF Nova Cidade - 9h às 12h
USE Campinhos - 9h às 12h | 14h às 16h30
UBS Vila América - 9h às 12h | 14h às 16h30
USF Patagônia - 14h às 16h30

Atenção! As pessoas que se vacinaram com a segunda dose de reforço da Jassen há quatro meses, poderão tomar o terceiro reforço poderá com as vacinas Pfizer ou Fiocruz, mediante a disponibilidade de um desses imunizantes nessas unidades que estão aplicando a 4ª dose para os adultos.

**– 5ª dose – Imunossuprimidos 18+***
UBS CAE II (Bairro São Vicente) - 9h às 12h | 14h às 16h30

*Grupo de alto grau de imunossupressão: Imunodeficiência primária grave; Quimioterapia para câncer; Transplantados de órgão sólido ou de células tronco hematopoiéticas (TCTH) em uso de drogas imunossupressoras; Pessoas vivendo com HIV/Aids com CD4; Uso de corticoides em doses iguais ou maiores que 20 mg/dia de prednisona, ou equivalente, por 14 ou mais dias; Uso de drogas modificadoras da resposta imune; pacientes em hemodiálise; e pacientes com doenças imunomediadas inflamatórias crônicas (reumatológicas, auto inflamatórias, doenças intestinais inflamatórias).