# Confira a programação desta quinta-feira da vacinação contra Covid-19

**Date :** 21-09-2022

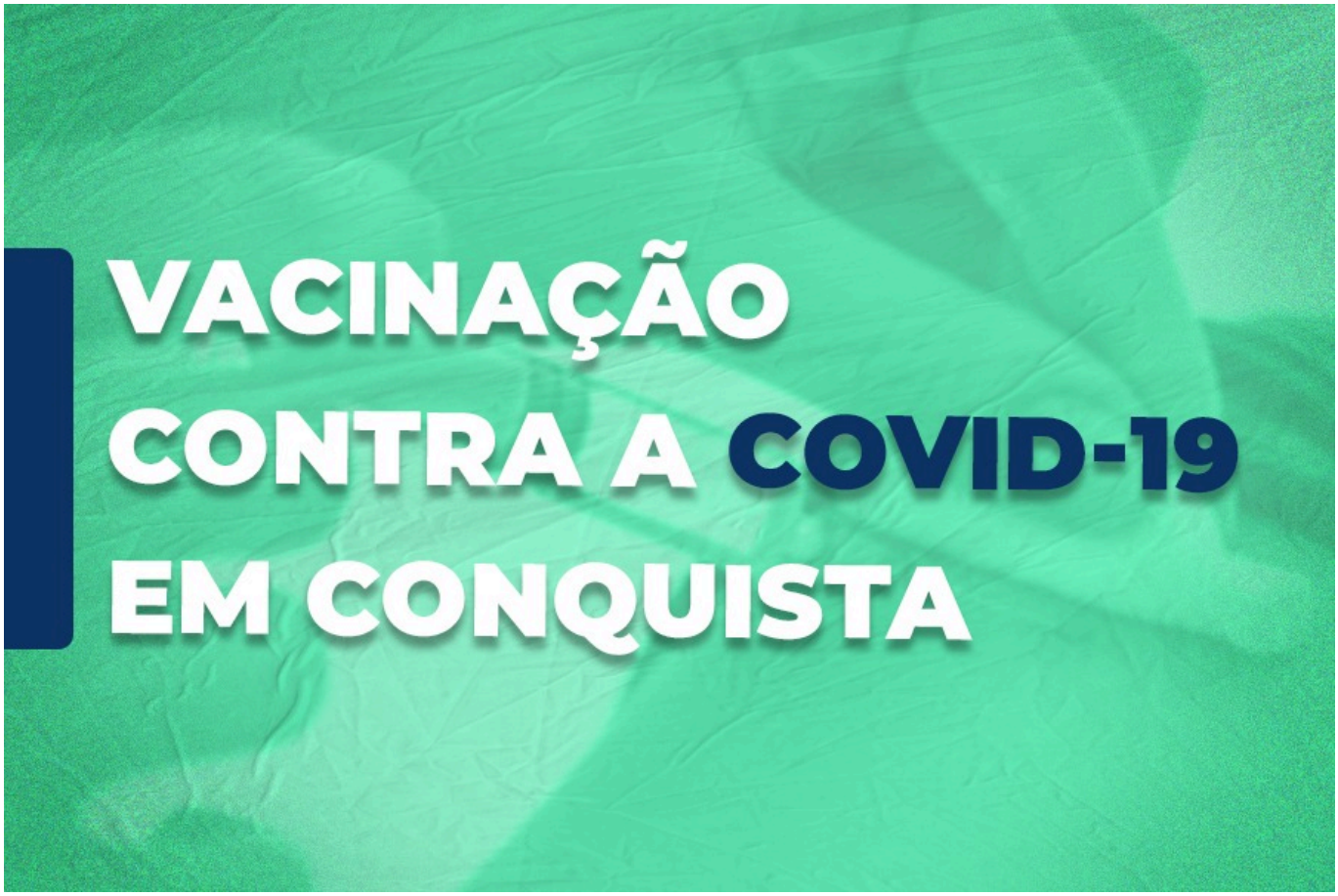

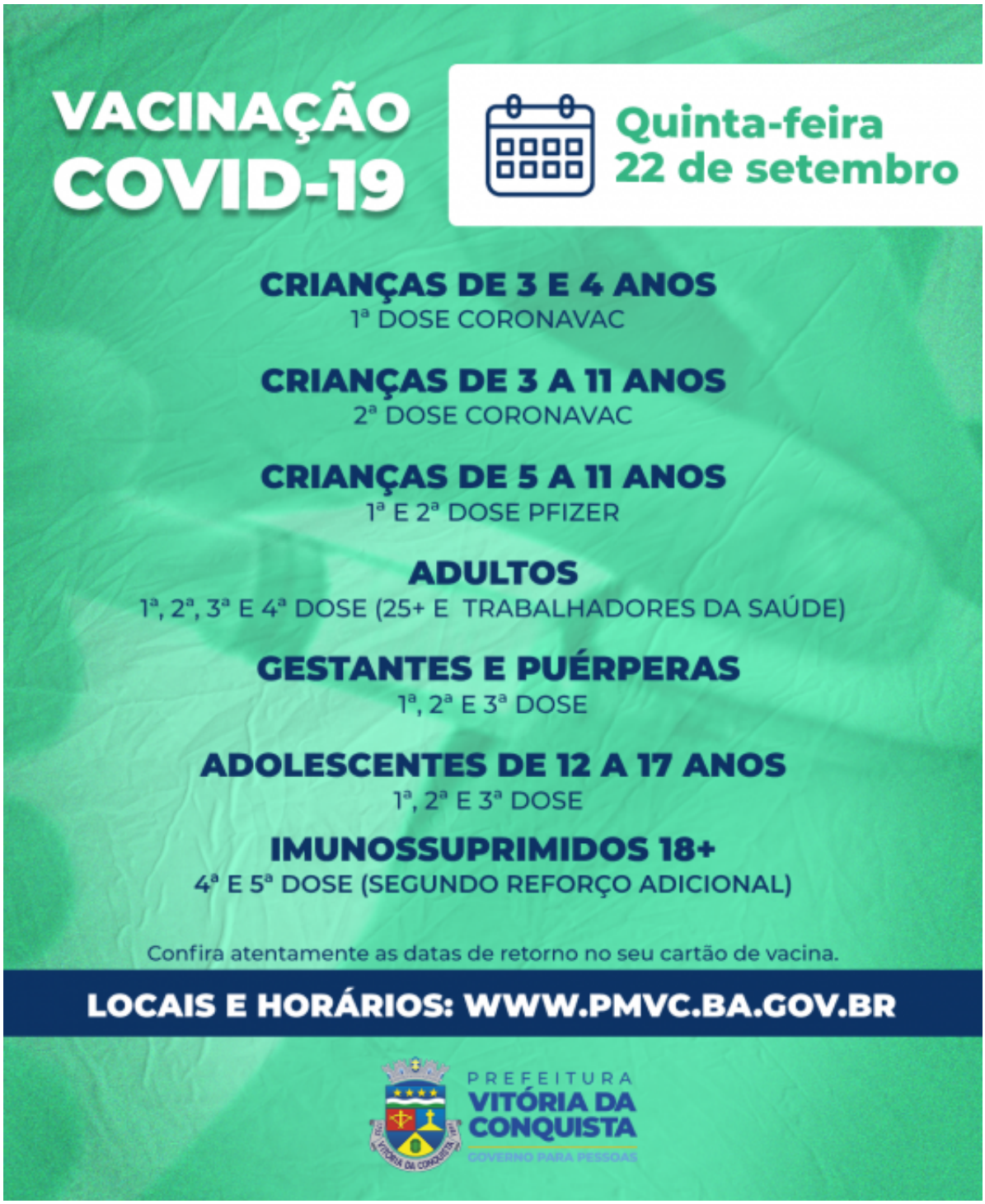


Nesta quinta-feira (22), continua nas unidades de saúde a vacinação contra a Covid-19 para os públicos infantojuvenil, adultos e grupos prioritários, com todas as doses disponíveis. A vacinação ocorre das 9h às 12h e das 14h às 16h30, exceto em algumas delas que atendem em horário diferente, e com distribuição de senhas para atendimento.

Datas de retorno – A 2ª dose está disponível para todas as pessoas com retorno agendado até o dia 23 de setembro; a 3ª dose para adultos e adolescentes que tomaram as duas doses anteriores até o dia 22 de maio; e a 4ª dose para adultos a partir de 25 anos, imunossuprimidos maiores de 18 anos e trabalhadores da saúde com intervalo de quatro meses da 3ª dose. O segundo reforço adicional (5ª dose) está disponível apenas para os imunossuprimidos que tenham tomado a 4ª dose há quatro meses.

Confira os locais e horários para cada público.

- ## CRIANÇAS

**1ª dose Coronavac – Crianças de 3 e 4 anos**
– UBS Régis Pacheco (Centro) – 9h às 12h | 14h às 16h30

**2ª dose Coronavac – Crianças de 3 a 11 anos**
– UBS Dr. Admário Santos (Bairro Brasil) – 9h às 12h | 14h às 16h30
– USF Nestor Guimarães (Bairro Jurema) – 14h às 16h30
– USF Vila Serrana – 9h às 12h | 14h às 16h30

**1ª e 2ª doses Pfizer – Crianças de 5 a 11 anos**
– UBS Régis Pacheco (Centro) – 9h às 12h | 14h às 16h30
– USF Nestor Guimarães (Bairro Jurema) – 14h às 16h30

Documentação: Para a 1ª dose, é preciso apresentar o documento de identificação pessoal com CPF dos responsáveis e da criança (CPF ou cartão SUS); cartão de vacina; comprovante de residência de Vitória da Conquista. Caso a criança esteja acompanhada por outro responsável maior de 18 anos, os pais devem encaminhar autorização para vacinação por escrito.

Para a 2ª dose, somente o documento de identificação pessoal da criança e cartão de vacina.

- ## ADOLESCENTES

**1ª, 2ª e 3ª doses – Adolescentes de 12 a 17 anos**
– USF Jardim Valéria I e II – 9h às 12h | 14h às 16h30
– USF Morada dos Pássaros – 9h às 12h | 14h às 16h30

Documentação: O adolescente deve estar acompanhado dos pais ou responsáveis no momento da vacinação. Para a 1ª dose é necessário apresentar o documento de identificação pessoal com CPF do adolescente e também do responsável, além de comprovante de residência do município. Para 2ª dose, somente o documento pessoal e cartão de vacina.

- ## ADULTOS

**1ª e 2ª doses Pfizer**
– USF Nossa Senhora Aparecida – 9h às 12h | 14h às 16h30

– USF Panorama – 9h às 12h | 14h às 16h30

**1ª e 2ª doses Fiocruz**
– USF Conveima – 9h às 12h | 14h às 16h30

**2ª dose Coronavac**
– UBS Admário Santos (Bairro Brasil) – 9h às 12h | 14h às 16h30

**3ª dose**
– USF Patagônia – 9h às 12h | 14h às 16h30
– USF Urbis V – 9h às 12h | 14h às 16h30
– USF Miro Cairo – 9h às 12h | 14h às 16h30
– UBS Dr. João Melo Filho (Bairro Ibirapuera) – 9h às 12h | 14h às 16h30
– UBS Hugo de Castro (Bairro Guarani) – 9h às 12h | 14h às 16h30
– USF Nelson Barros (Bairro Kadija) – 9h às 12h | 14h às 16h30
– USF Vila América – 9h às 12h | 14h às 16h30
– USF Pedrinhas–9h às 12h
– USF Nova Cidade – 9h às 12h
– USF Recanto das Águas – 9h às 12h

**4ª dose/reforço – adultos 25+, imunossuprimidos 18+ e trabalhadores da saúde**
– UBS CAE II (Bairro São Vicente) – 9h às 12h | 14h às 16h30
– USF Urbis V – 9h às 12h | 14h às 16h30
– USF Miro Cairo – 9h às 12h | 14h às 16h30
– UBS Dr. João Melo Filho (Bairro Ibirapuera) – 9h às 12h | 14h às 16h30
– UBS Hugo de Castro (Bairro Guarani) – 9h às 12h | 14h às 16h30
– USF Nelson Barros (Bairro Kadija) – 9h às 12h | 14h às 16h30
– USF Vila América – 9h às 12h | 14h às 16h30
– USF Pedrinhas – 9h às 12h
– USF Solange Hortélio (Urbis II) – 14h às 16h30

Para quem se vacinou com a primeira dose de reforço da Jassen há quatro meses, o segundo reforço poderá ser feito com as vacinas Pfizer ou Fiocruz, mediante a disponibilidade de um desses imunizantes nessas unidades que estão aplicando a 4ª dose para os adultos.

**4ª e 5ª dose – Imunossuprimidos 18+***
– UBS CAE II (Bairro São Vicente) – 9h às 12h | 14h às 16h30

- ## GESTANTES E PUÉRPERAS (1ª, 2ª e 3ª doses)

– USF Jardim Valéria I e II – 9h às 12h | 14h às 16h30
– USF Morada dos Pássaros – 9h às 12h | 14h às 16h30

*Grupo de alto grau de imunossupressão: Imunodeficiência primária grave; Quimioterapia para câncer; Transplantados de órgão sólido ou de células tronco hematopoiéticas (TCTH) em uso de drogas imunossupressoras; Pessoas vivendo com HIV/Aids com CD4; Uso de corticóides em doses iguais ou maiores que 20 mg/dia de prednisona, ou equivalente, por 14 ou mais dias; Uso de drogas modificadoras da resposta imune; pacientes em hemodiálise; e pacientes com doenças imunomediadas inflamatórias crônicas (reumatológicas, auto inflamatórias, doenças intestinais inflamatórias).