Confira a programação de vacinação contra a Covid-19 desta semana no município

Date : 20-11-2022

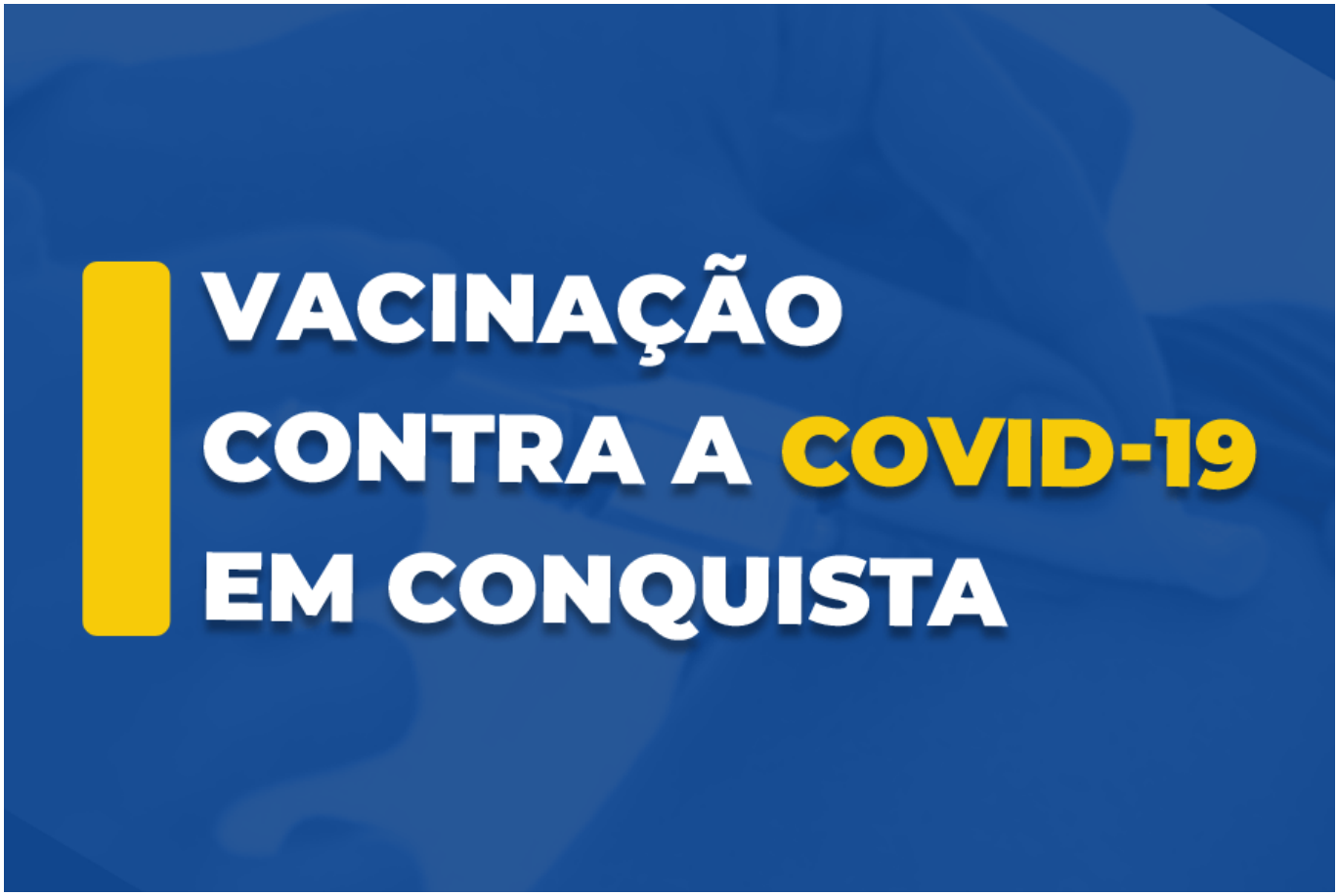

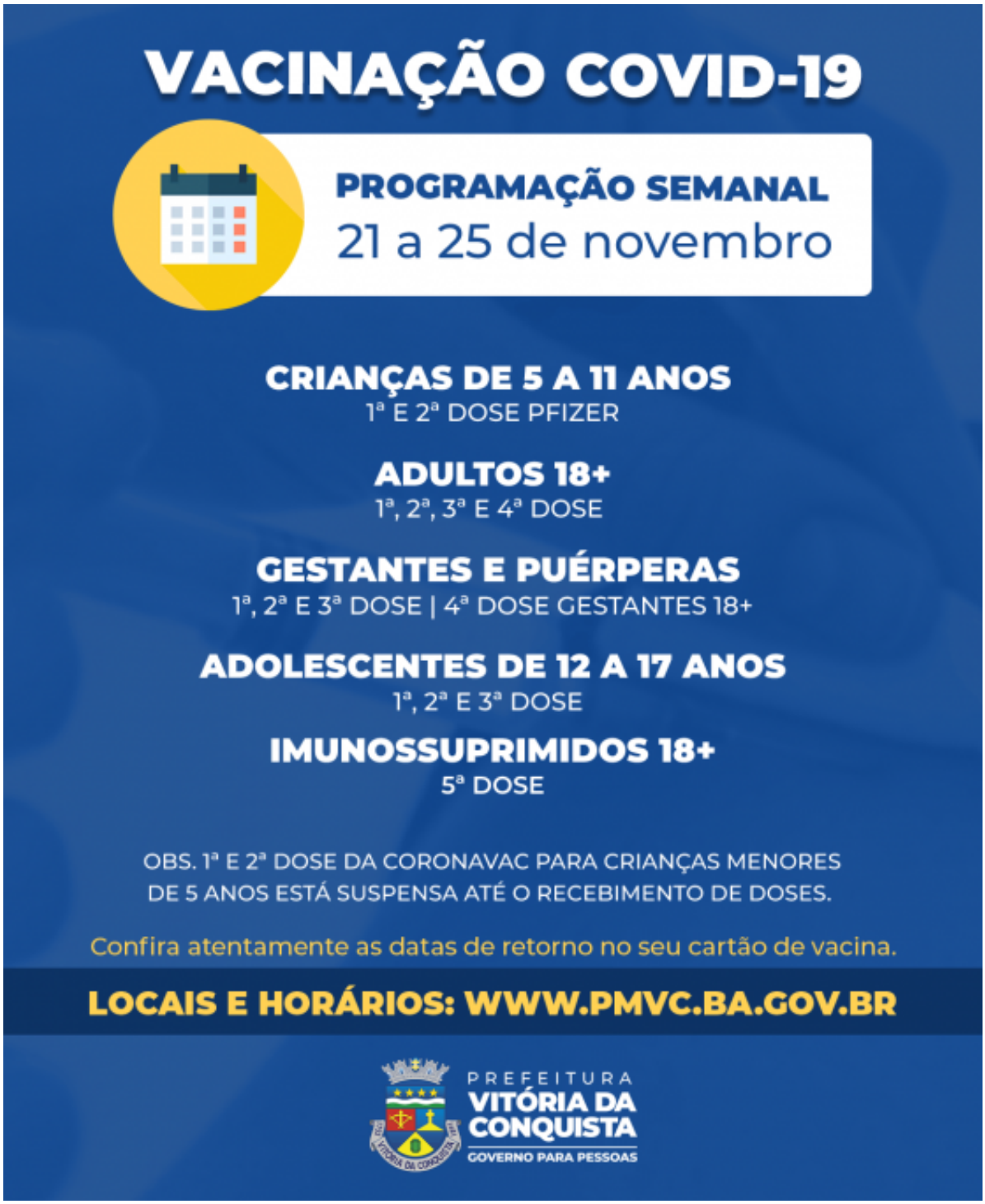

A Secretaria Municipal de Saúde (SMS) divulgou a programação semanal da vacinação contra a Covid-19 nas unidades de saúde, de 21 a 25 de novembro, com a oferta de vacinas para todos os públicos.

Está suspensa apenas a vacinação de 1ª e 2ª doses da Coronavac para crianças menores de 5 anos, por falta de estoque desse imunizante. A SMS aguarda o recebimento de uma nova remessa para reabastecer as unidades.

Para se vacinar, observe as datas de retorno registradas no cartão de vacina, respeitando o intervalo correto entre as doses de cada vacina.

Confira abaixo os locais e horários de cada público.

-

CRIANÇAS

–**1ª e 2ª doses Pfizer – Crianças de 5 a 11 anos**
UBS Régis Pacheco (Centro) – 9h às 12h | 14h às 16h30
USF Nestor Guimarães (bairro Jurema) – 9h às 12h | 14h às 16h30

Documentação: Para a 1ª dose, é preciso apresentar o documento de identificação pessoal com CPF dos responsáveis e da criança (CPF ou cartão SUS); cartão de vacina; comprovante de residência de Vitória da Conquista. Caso a criança esteja acompanhada por outro responsável maior de 18 anos, os pais devem encaminhar autorização para vacinação por escrito.

Para a 2ª dose, somente o documento de identificação pessoal da criança e cartão de vacina.

-

ADOLESCENTES | GESTANTES E PUÉRPERAS

– Vacinas ofertadas: 1ª, 2ª e 3ª doses Pfizer – Adolescentes de 12 a 17 anos | Gestantes e puérperas acima de 12 anos
USF Jardim Valéria I e II – 9h às 12h | 14h às 16h30
USF Morada dos Pássaros – 9h às 12h | 14h às 16h30
USF Vila Serrana – 9h às 12h | 14h às 16h30
UBS Admário Santos (Bairro Brasil) – 9h às 12h | 14h às 16h30
USF Nossa Senhora Aparecida – 14h às 16h30
USF Panorama – 9h às 12h | 14h às 16h30
UFS Urbis VI – 14h às 16h30

Documentação: O adolescente deve estar acompanhado dos pais ou responsáveis no momento da vacinação. Para a 1ª dose é necessário apresentar o documento de identificação pessoal com CPF do adolescente e do responsável, além de comprovante de residência do município. Para 2ª ou 3ª dose, somente o documento pessoal e cartão de vacina.

-

ADULTOS

– Vacinas ofertadas: 1ª e 2ª dose Pfizer para adultos | 4ª dose Pfizer para gestantes 18+
USF Jardim Valéria I e II – 9h às 12h | 14h às 16h30
USF Morada dos Pássaros – 9h às 12h | 14h às 16h30
USF Vila Serrana – 9h às 12h | 14h às 16h30

UBS Admário Santos (Bairro Brasil) – 9h às 12h | 14h às 16h30
USF Nossa Senhora Aparecida – 14h às 16h30
USF Panorama – 9h às 12h | 14h às 16h30
UFS Urbis VI – 14h às 16h30

– Vacinas ofertadas: 1ª, 2ª, 3ª e 4ª dose da Fiocruz/Pfizer
UBS CAE II (Bairro São Vicente) – 9h às 12h | 14h às 16h30
USF Urbis V – 9h às 12h | 14h às 16h30
USF Miro Cairo – 9h às 12h | 14h às 16h30
UBS Dr. João Melo Filho (Bairro Ibirapuera) – 9h às 12h | 14h às 16h30
UBS Hugo de Castro (Bairro Guarani) – 9h às 12h | 14h às 16h30
USF Nelson Barros (Bairro Kadija) – 9h às 12h | 14h às 16h30
USF Pedrinhas –9h às 12h | 14h às 16h30
USF Vila América – 9h às 12h | 14h às 16h30
USF Patagônia – 9h às 12h | 14h às 16h30
USF Solange Hortélio (Urbis II) – 14h às 16h30
USF Panorama – 9h às 12h | 14h às 16h30
USF Conveima – 9h às 12h | 14h às 16h30
USF Recanto das Águas – 9h às 12h | 14h às 16h30
USF Nova Cidade – 9h às 12h

Atenção! As pessoas que se vacinaram com a segunda dose de reforço da Jassen há quatro meses, poderão tomar o terceiro reforço poderá com as vacinas Pfizer ou Fiocruz, mediante a disponibilidade de um desses imunizantes nessas unidades que estão aplicando a 4ª dose para os adultos.

– 5ª dose – Imunossuprimidos 18+*
UBS CAE II (Bairro São Vicente) – 9h às 12h | 14h às 16h30

*Grupo de alto grau de imunossupressão: Imunodeficiência primária grave; Quimioterapia para câncer; Transplantados de órgão sólido ou de células tronco hematopoiéticas (TCTH) em uso de drogas imunossupressoras; Pessoas vivendo com HIV/Aids com CD4; Uso de corticoides em doses iguais ou maiores que 20 mg/dia de prednisona, ou equivalente, por 14 ou mais dias; Uso de drogas modificadoras da resposta imune; pacientes em hemodiálise; e pacientes com doenças imunomediadas inflamatórias crônicas (reumatológicas, auto inflamatórias, doenças intestinais inflamatórias).