Conferência Municipal de Educação acontece nos dias 7 e 8 de novembro

Date : 31-10-2023

Acontece nos dias 7 e 8 de novembro, a Conferência Municipal Extraordinária de Educação, que será realizada no Colégio Estadual Prof.? Heleusa Figueira Câmara. O evento é organizado pelo Fórum Municipal de Educação (FME) e traz como tema "Política de Estado, Direito à Educação, Diversidade e Justiça Socioambiental na terra da liberdade".

Professores e demais profissionais da educação, movimentos sociais, representações civis e institucionais, autoridades locais e interessados estão convidados a participar dos debates sobre o documento referência para iniciar a construção do novo Plano Decenal Municipal de Educação (2025-2035).

Faça parte deste movimento inscrevendo-se através do link https://docs.google.com/forms/d/1hTX6YdHkucpna8_nIfjvaAVX22Ph8K0nWkYaaY8Mqvc/edit.

As dúvidas podem ser retiradas através do e-mail fmevca@gmail.com.

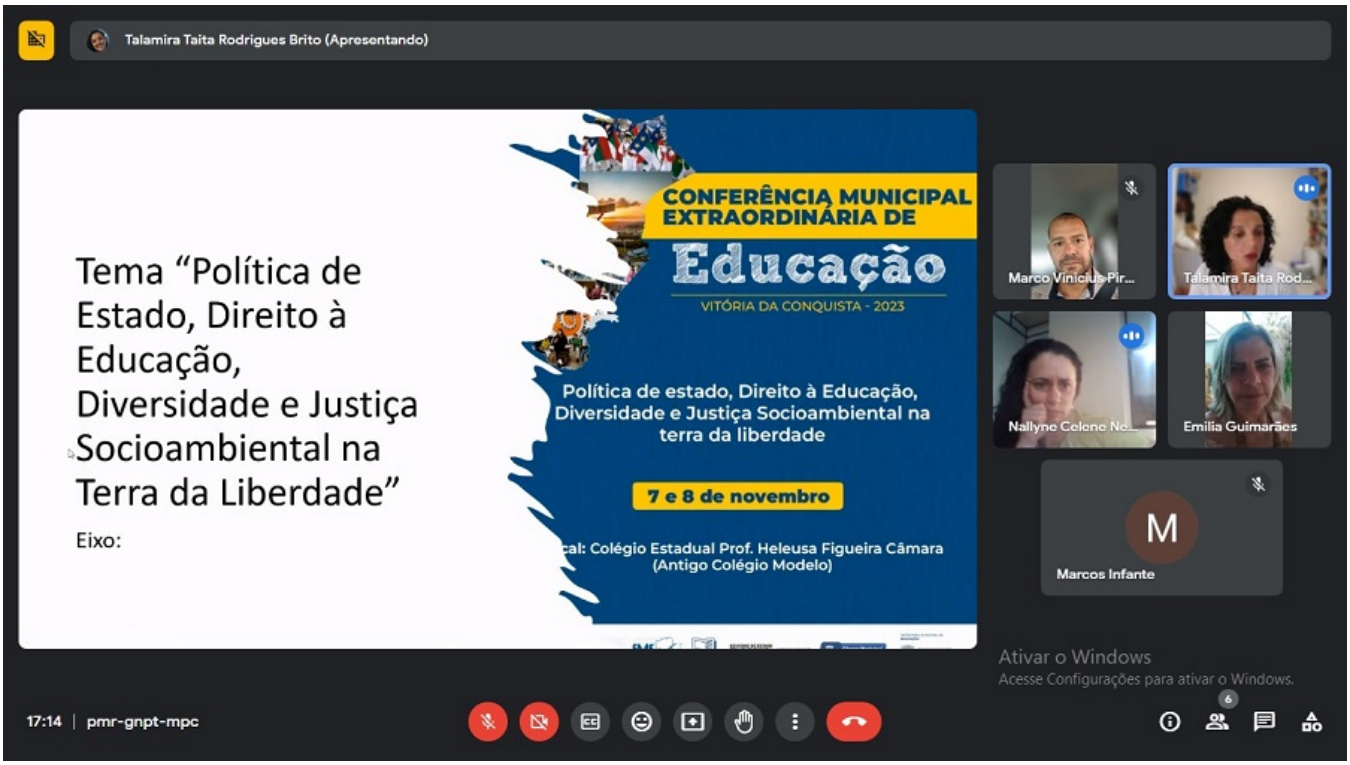

Reunião on-line na tarde do dia 30

Programação dia 7

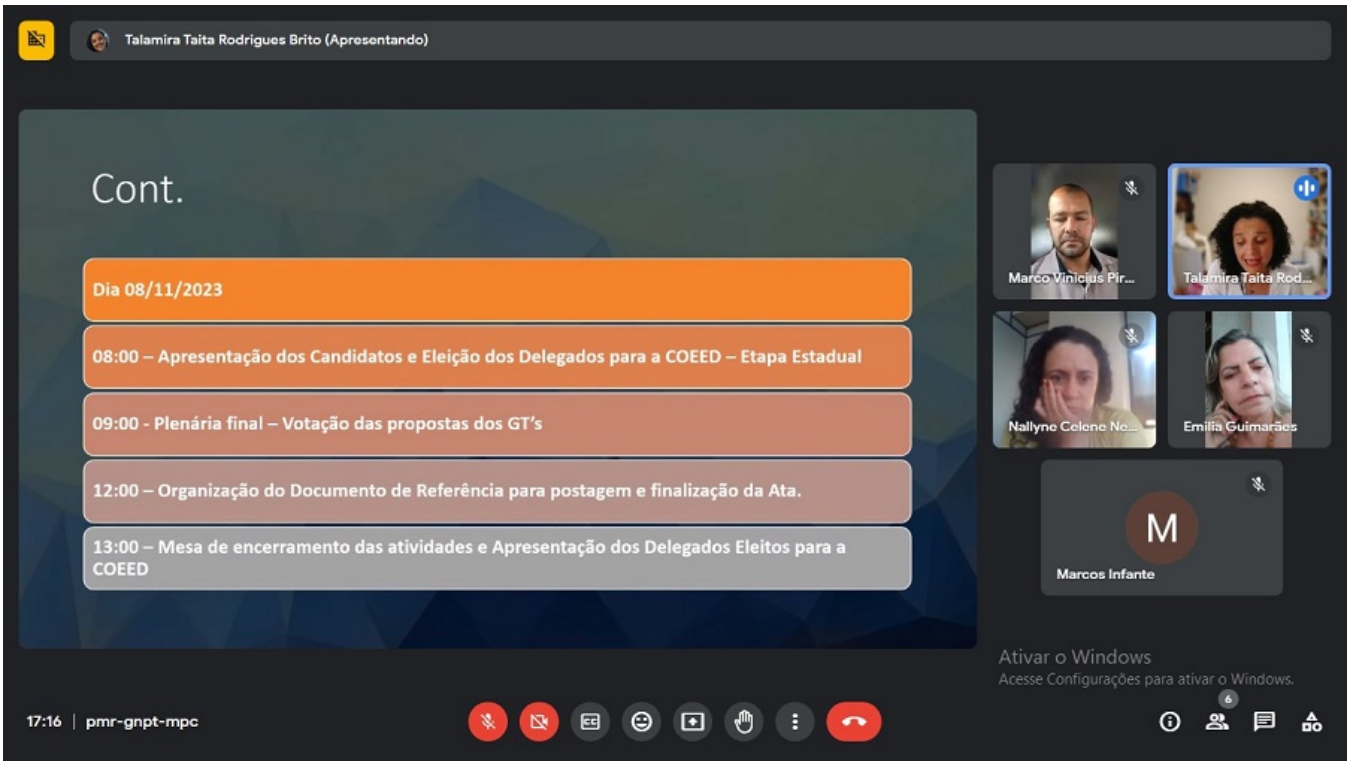

Programação dia 8