Comunidade quilombola de Barreiro receberá ação do Saúde em Todo Lugar nesta sexta-feira

Date : 14-09-2023

Nesta sexta-feira (15), a comunidade quilombola de Barreiro, no distrito de Inhobim, receberá a caravana da Secretaria Municipal de Saúde (SMS), com a ação do projeto Saúde em Todo Lugar, que levará diversos serviços da Atenção Primária à Saúde.

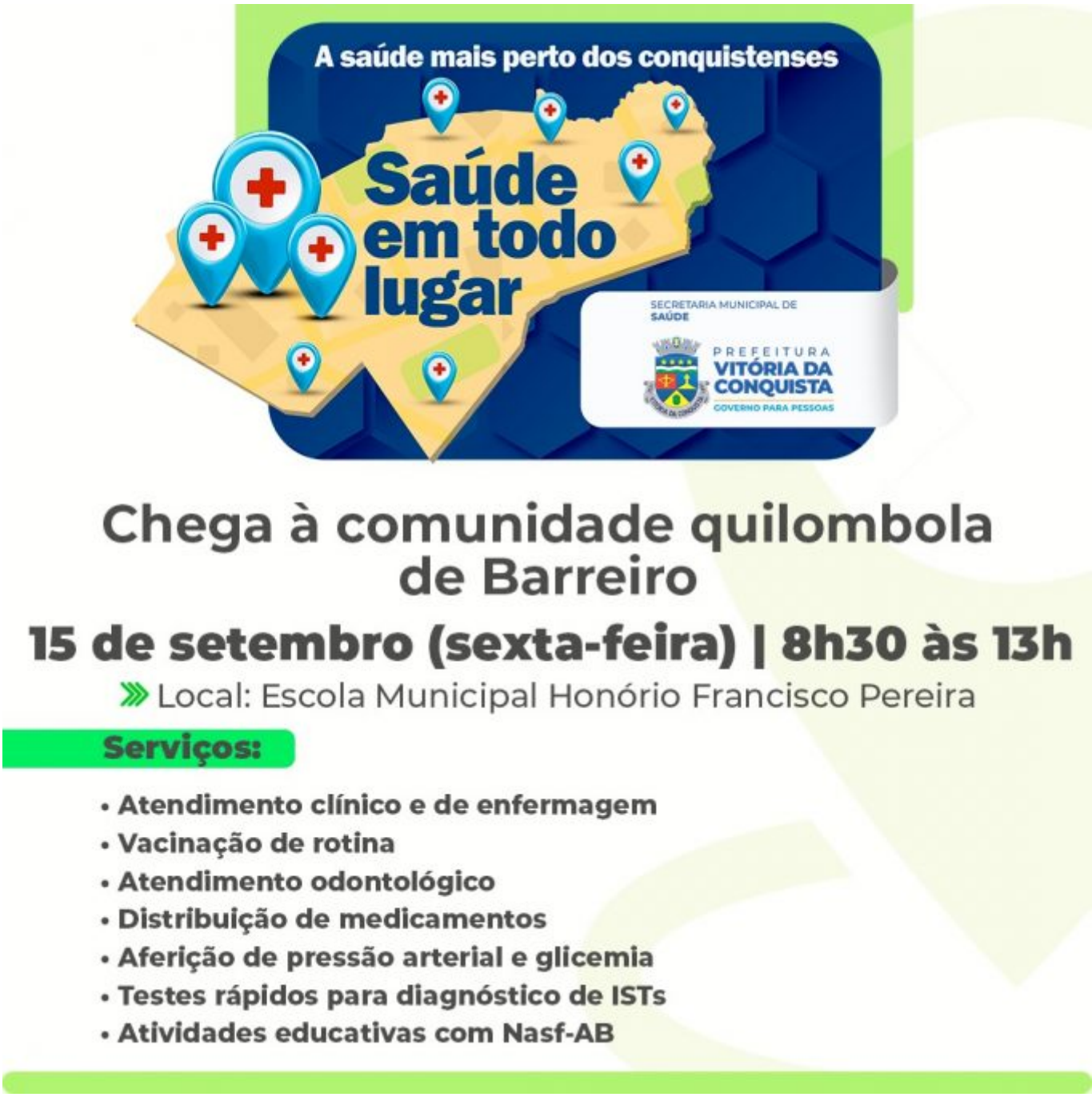

Todos os moradores da região são convidados a participar da ação, que será das 8h30 às 13h, na Escola Municipal Honório Francisco Pereira. Serão ofertados atendimentos médico clínico, de enfermagem, vacinação de rotina, odontológico, distribuição de medicamentos, aferição de pressão arterial e glicemia, testes rápidos para diagnóstico de ISTs, além de atividades educativas com o Nasf-AB.

Esta é a 20ª ação do projeto, que tem como objetivo ampliar o acesso aos serviços de saúde nos locais de difícil acesso, principalmente na zona rural do município.

A ação já passou pelas localidades de Lagoa de José Luís, Bate-Pé, Limeira, Lagoa de Maria Clemência, Caiçara, Cabeceira, José Gonçalves, Assentamento Zumbi dos Palmares, Itapirema, Cercadinho, Queimadas, Iguá, Baixa do Muquém, condomínios residenciais Vila Sul e Vila Bonita, Assentamento Santa Marta, Dantelândia e Lagoa de Vitorino.