Comunidade de Queimadas, no distrito de Inhobim, receberá o Projeto Saúde em Todo Lugar na sexta-feira

Date : 31-08-2022

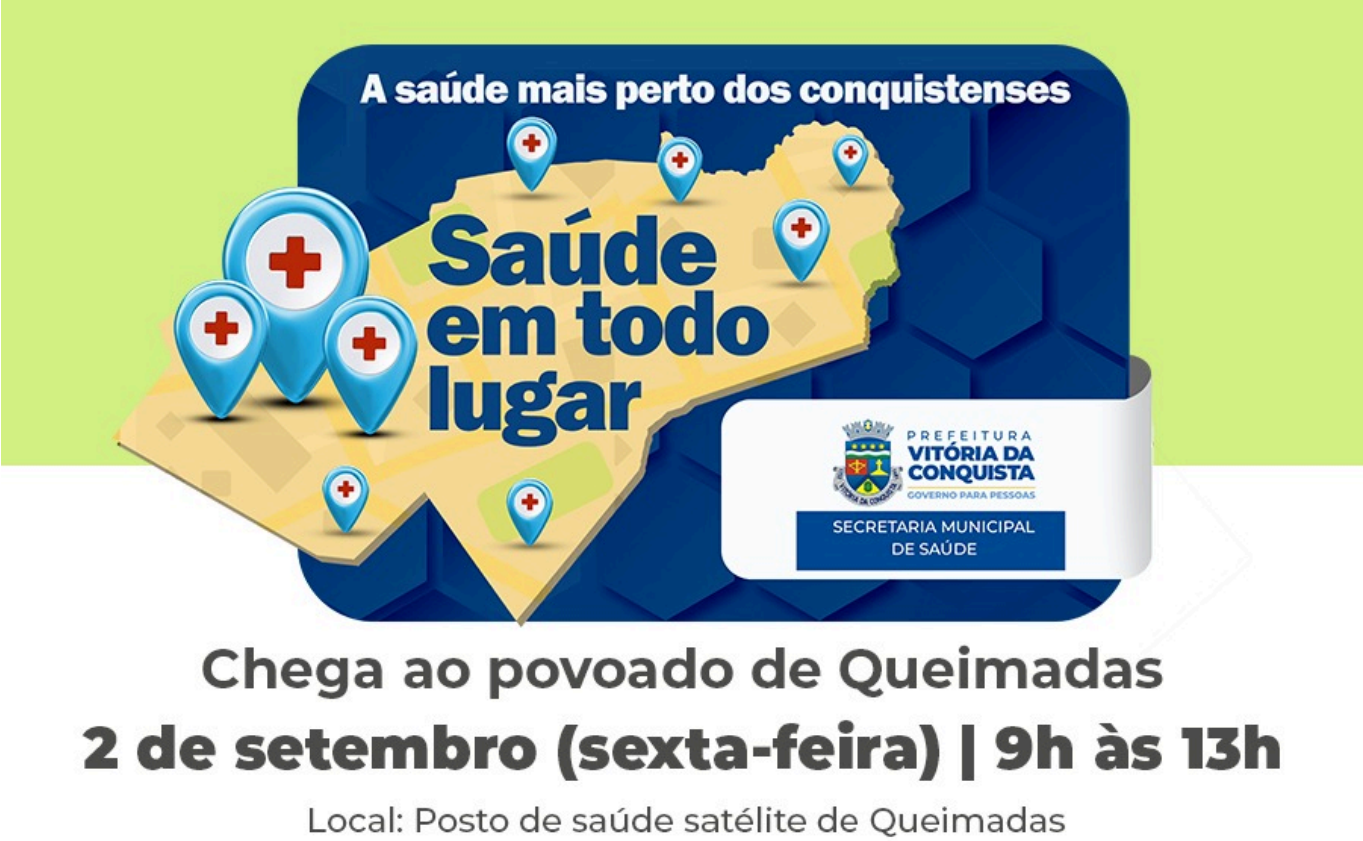

Na próxima sexta-feira (2), a caravana do projeto Saúde em Todo Lugar chegará ao povoado de Queimadas, no distrito de Inhobim, com atendimentos de saúde para a comunidade local.

A ação será das 9h às 13h, no posto de saúde satélite do povoado, e serão oferecidas consultas odontológicas, exames preventivos para as mulheres, aferição de pressão arterial e glicemia capilar, além de vacinação contra a Covid-19. O Odontomóvel ofertará limpeza bucal, raspagem supragengival, aplicação tópica de flúor, restaurações simples.

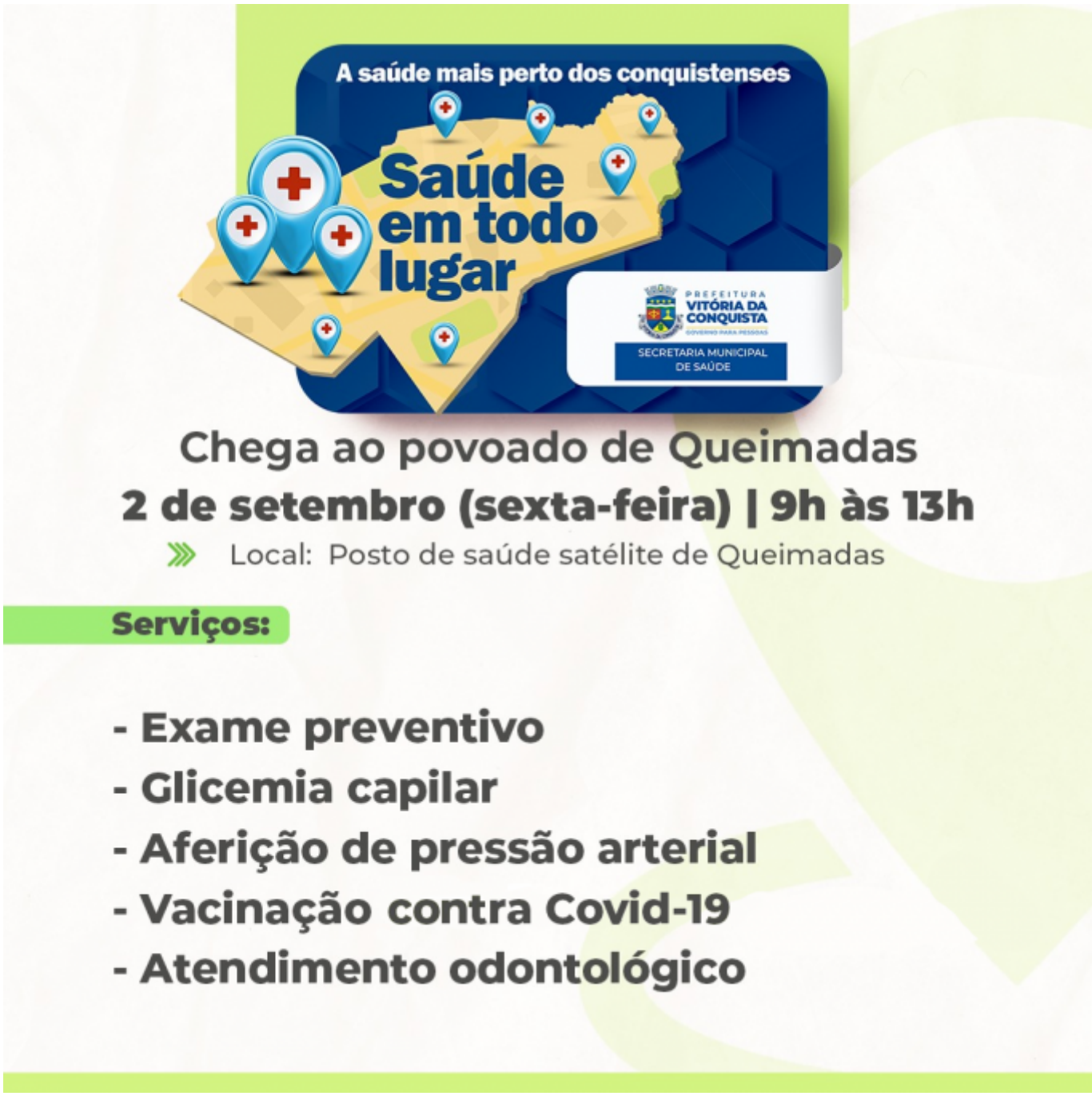

Desde o ano passado, o projeto Saúde em Todo Lugar realiza constantes ações na zona rural do município e já passou pelas localidades de Lagoa de José Luís, Bate-Pé, Limeira, Lagoa de Maria Clemência, Caiçara, Cabeceira, José Gonçalves, Assentamento Zumbi dos Palmares, Itapirema e Cercadinho.

O povoado de Queimadas é a 10ª localidade a receber a ação e os agentes comunitários de saúde que atuam na região já estão convocando a comunidade para participar da ação.