Com recursos do Finisa, Prefeitura melhorou infraestrutura de vários bairros e povoados do município

Date : 31-05-2023

Investir em obras que melhoram significativamente a qualidade de vida da população de Vitória da Conquista. Foi com esse propósito que a Prefeitura obteve junto à Caixa Econômica Federal, o Financiamento à Infraestrutura e ao Saneamento (Finisa I, Finisa II, e Finisa Ilumina), que permitiu à gestão municipal aplicar R$ 55 milhões em obras em diferentes pontos da cidade, e melhorar a infraestrutura de vários bairros.

Deste valor, R$ 10 milhões foram direcionados pelo Finisa Ilumina à modernização, expansão e melhoria de eficiência da rede de iluminação pública do município. Diretamente ligada a esse objetivo foi executada a substituição de mais de 8 mil lâmpadas comuns de vapor de sódio por lâmpadas de LED, em diferentes pontos das zonas urbana e rural, entre outras melhorias.

Os outros R$ 45 milhões foram distribuídos na gestão integral de resíduos sólidos do Aterro Sanitário; na pavimentação e melhoria do sistema viário de localidades das zonas rural e urbana, como nos bairros Recanto das Águas, Conveima, Pradoso, Cabeceira, Henriqueta Prates, Campinhos, o Parque Ambiental (Orquidário e Catedral de Flores) e no povoado de Itaipu; e na construção, urbanização e requalificação de espaços públicos, a exemplo das praças do Cajá e Desembargador Mármore Neto.

Praça do Cajá

foi requalificada

“Nossa cidade tem grandes demandas de infraestrutura, problemas históricos que são muito caros de resolver e que nenhum gestor consegue dar uma resposta de uma única vez, mas é nosso dever buscar condições para apresentar as soluções que a população espera. O governo de Herzem Gusmão e Irma Lemos conseguiu este financiamento e deu um passo importante para atender aos bairros”, assegurou a prefeita Sheila Lemos.

Finisa II – Também junto à Caixa Econômica Federal, por meio do Finisa II, o governo está investindo mais R$ 50 milhões na cidade. Boa parte das obras viabilizadas por meio deste investimento já estão 100% executadas. Uma delas é a Estação Herzem Gusmão, construída no lugar do antigo terminal de ônibus para proporcionar maior comodidade e acessibilidade aos usuários do transporte coletivo.

Estação Herzem Gusmão

Além disso, o recurso permitiu o tão sonhado asfalto em muitas localidades periféricas da cidade, como o Conjunto da Vitória, Renato Magalhães e Nossa Senhora Aparecida. No Bruno Bacelar, já foram executados 70% dos serviços de pavimentação e melhorias no sistema viário.

ESTADIO MUNICIPAL
DA ZONA OESTE

ganhou campo de gramado sintético

Também foram destinados investimentos para recuperar o pontilhão da Avenida Marcelino Rosa, fechar o canal da Avenida Olívia Flores, a realização da drenagem do Alto do Panorama, bem como para a revitalização do Estádio Municipal da Zona Oeste, mais conhecido como Murilão.

A prefeita Sheila Lemos destacou que os recursos do Finisa foram investidos de forma responsável e com a devida transparência, dentro daquilo que estava previsto nos projetos. "A gente pode comprovar onde cada centavo foi ou está sendo investido, porque temos compromisso com o dinheiro público. E a população pode ter certeza de que todo o recurso que chega ao município, seja por meio dos impostos, de emendas, convênios ou financiamentos, são investidos da maneira correta e atendendo os prazos contratuais”, disse.

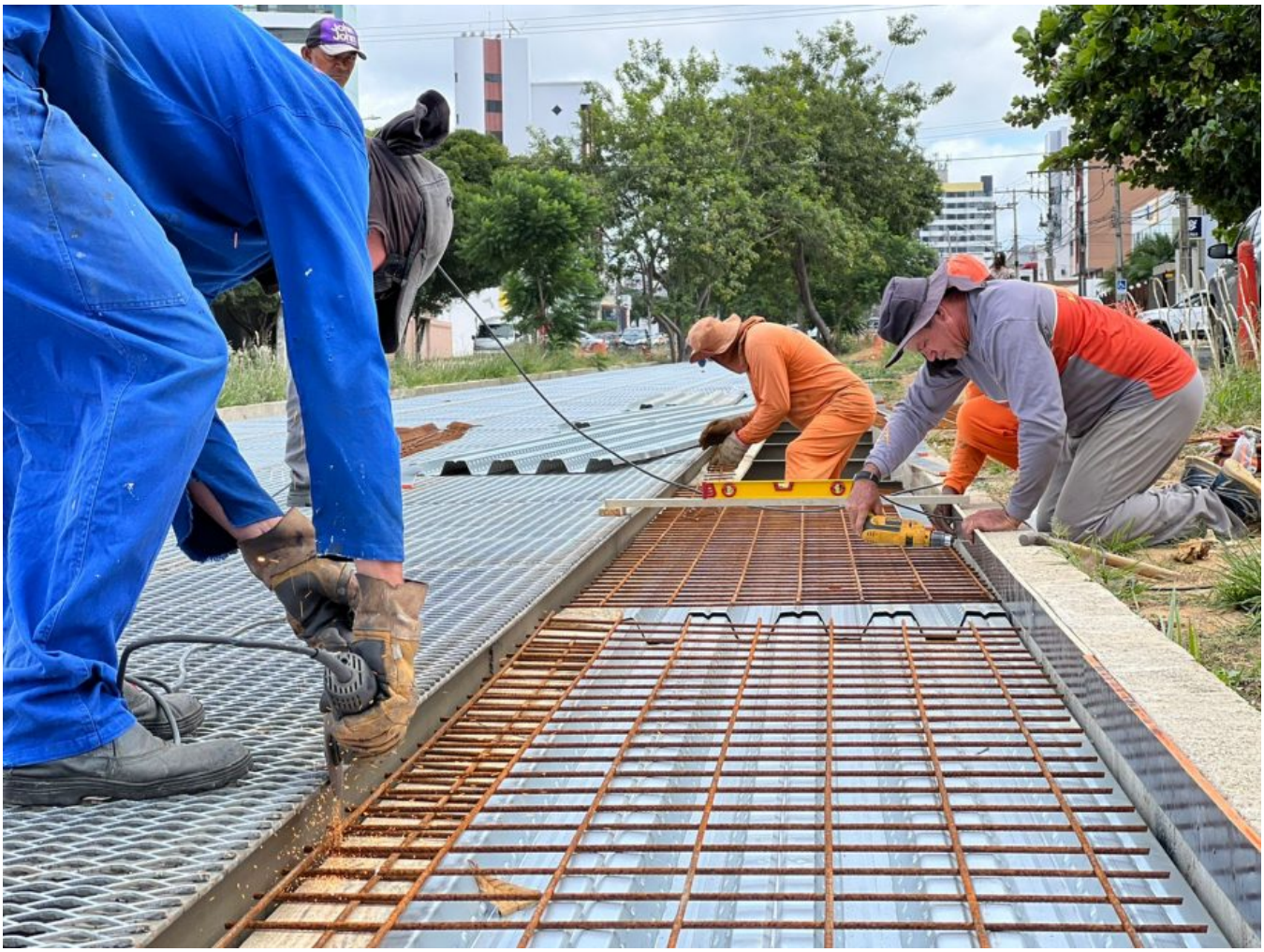

Fechamento do Canal da

Avenida Olívia Flores