Com 25.942 casos e 409 óbitos, Conquista tem queda em internações de moradores por Covid-19

Date : 24-04-2021

O boletim epidemiológico deste sábado (24) confirmou 148 novos casos de Covid-19 em Vitória da Conquista. O total passa a 25.942 casos confirmados desde o início da pandemia. Destes, estão recuperados 24.953, ou 96% do total, e 580 continuam em recuperação (90 internados e 490 em tratamento domiciliar). Com mais dois registros, 409 pessoas foram a óbito por complicações causadas pela doença.

O boletim contabiliza ainda 15.222 casos descartados e 1.331 aguardam por classificação final (definição de caso como positivo, descartado ou síndrome gripal não especificada).

Os dois óbitos registrados neste sábado ocorreram na quarta (21) e na quinta-feira (22).

408º óbito – Homem de 61 anos, morador do bairro Boa Vista, tendo como comorbidades doença cardiovascular crônica, câncer de próstata e diabetes melito. Foi internado no dia 17 de abril no Hospital Geral de Vitória da Conquista (HGVC), onde faleceu no dia 22 de abril.
409º óbito – Mulher de 57 anos, moradora do bairro Jurema, portador de hipertensão arterial, obesidade e diabetes melito. Estava internada desde o dia 18 de abril no Hospital Geral de Vitória da Conquista (HGVC), onde faleceu no dia 21 de abril.

Ocupação de Leitos – Neste momento, 101 pacientes estão internados em parte dos 148 leitos disponíveis (78 enfermarias e 70 leitos de UTI) na rede SUS para tratamento de pacientes com confirmação ou suspeita de infecção pelo novo Coronavírus. E, pelo terceiro dia seguido, diminuiu o número de moradores de Vitória da Conquista hospitalizados em leitos Covid-19.

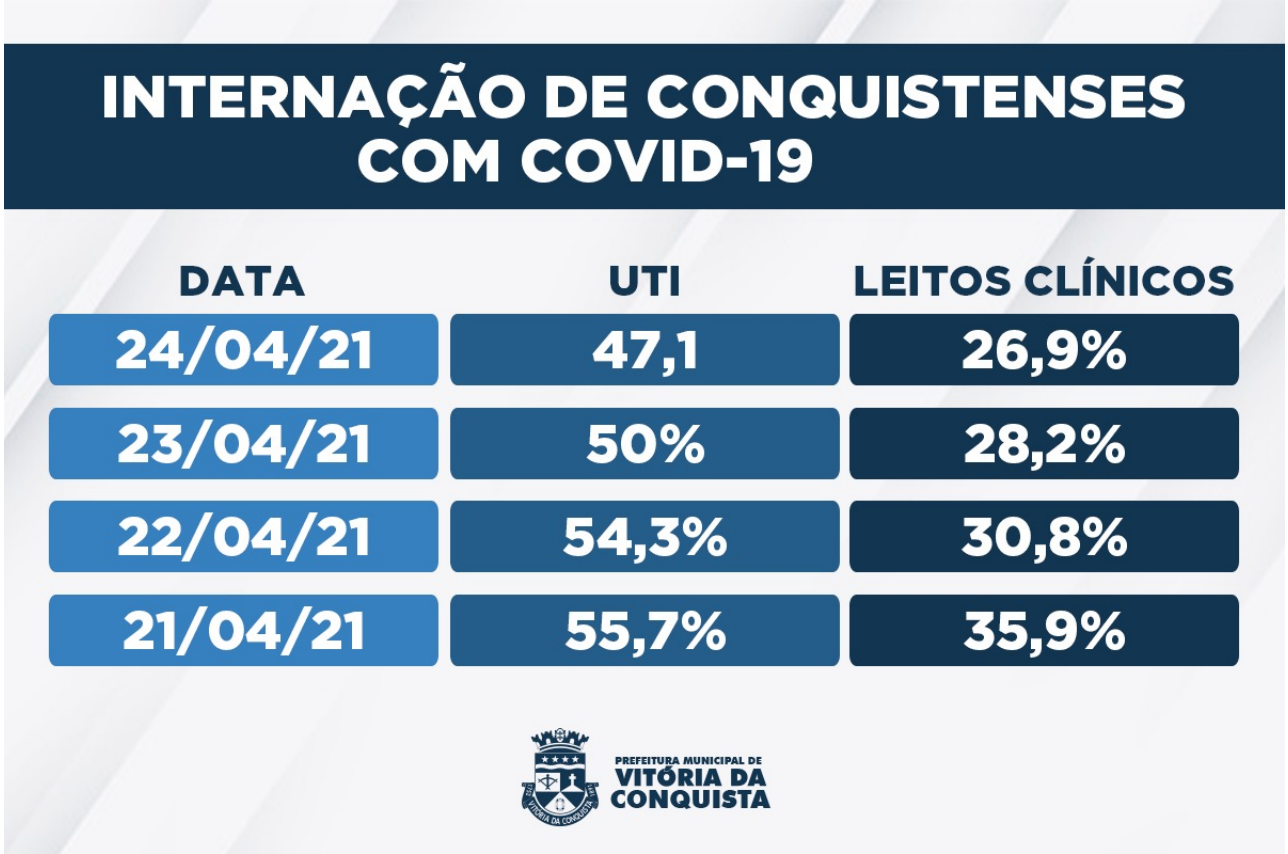

Além de moradores de Conquista, também estão internados residentes dos seguintes municípios: Aracatú, Barra da Estiva, Barra do Choça, Belo Campo, Bom Jesus da Lapa, Brumado, Caatiba, Caculé, Caetité, Candiba, Cândido Sales, Carinhanha, Condeúba, Firmino Alves, Guanambi, Ibicuí, Ibotirama, Itapetinga, Ituaçu, Jussiape, Lagoa Real, Livramento de Nossa Senhora, Malhada de Pedras, Paratinga, Planalto, Poções, Porto Seguro, Tanhaçu, Tremedal, Valparaíso (SP) e Comercinho (MG).

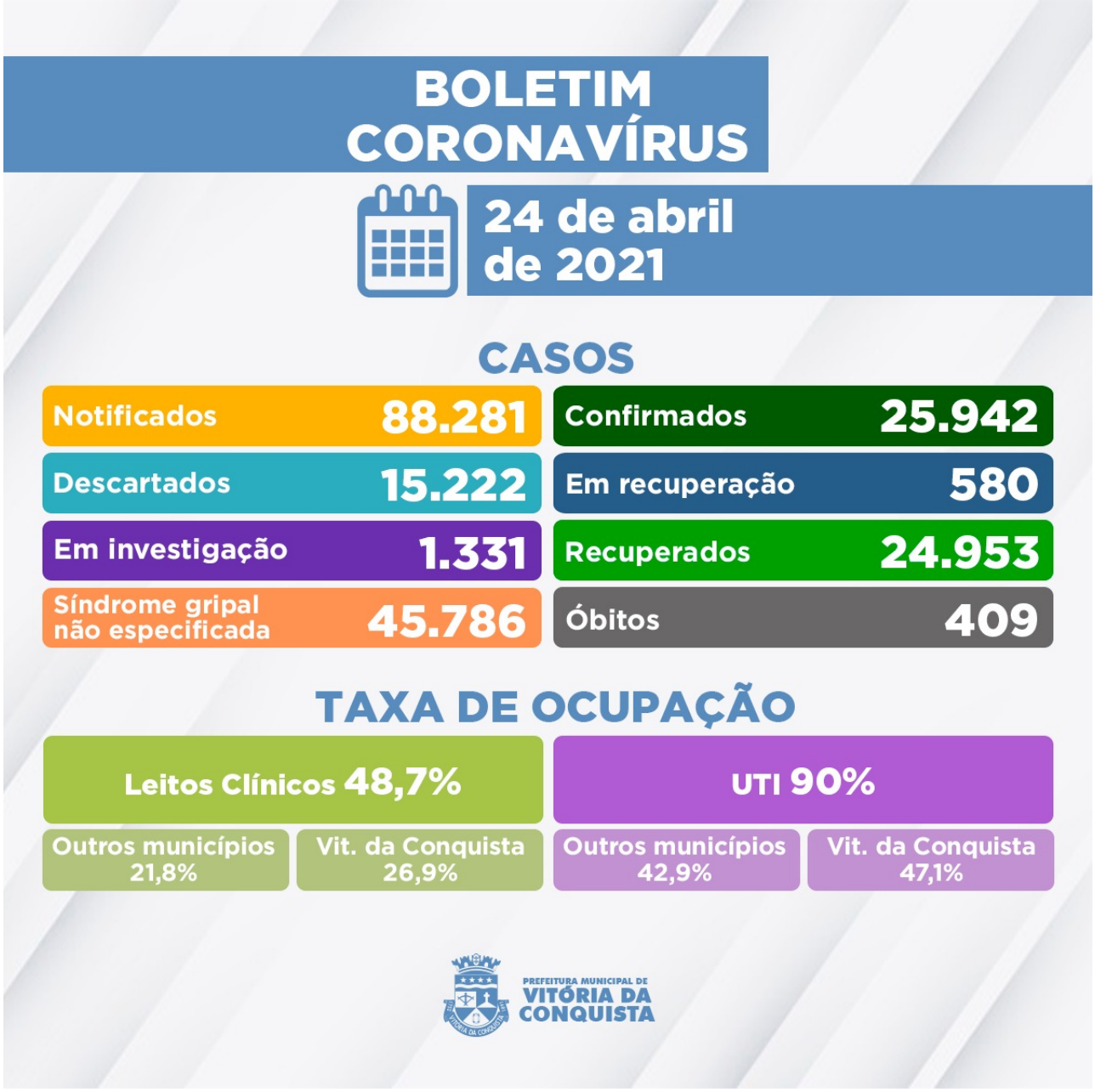

Clique aqui para acessar o Boletim epidemiológico completo.

Call Center – A Secretaria Municipal de Saúde disponibiliza um Call Center para tirar dúvidas da população sobre a Covid-19 e atender pessoas que apresentem sintomas suspeitos.

Telefones fixos: (77) 3429-3468/3429-3469/3429-3470
Celulares: (77) 98834-9988 / 98834-9900 / 98834-9977 / 98834-9911 / 98856-4242 / 98856-4452 / 98856-3722/ 98825-5683/ 98834-8484
Call Center Noturno: (77) 98856-3397/98856-5268