Carreta baú derruba cinco postes da Coelba e danifica semáforo no trecho entre as avenidas Boa Vontade e Brumado

Date : 11-11-2024

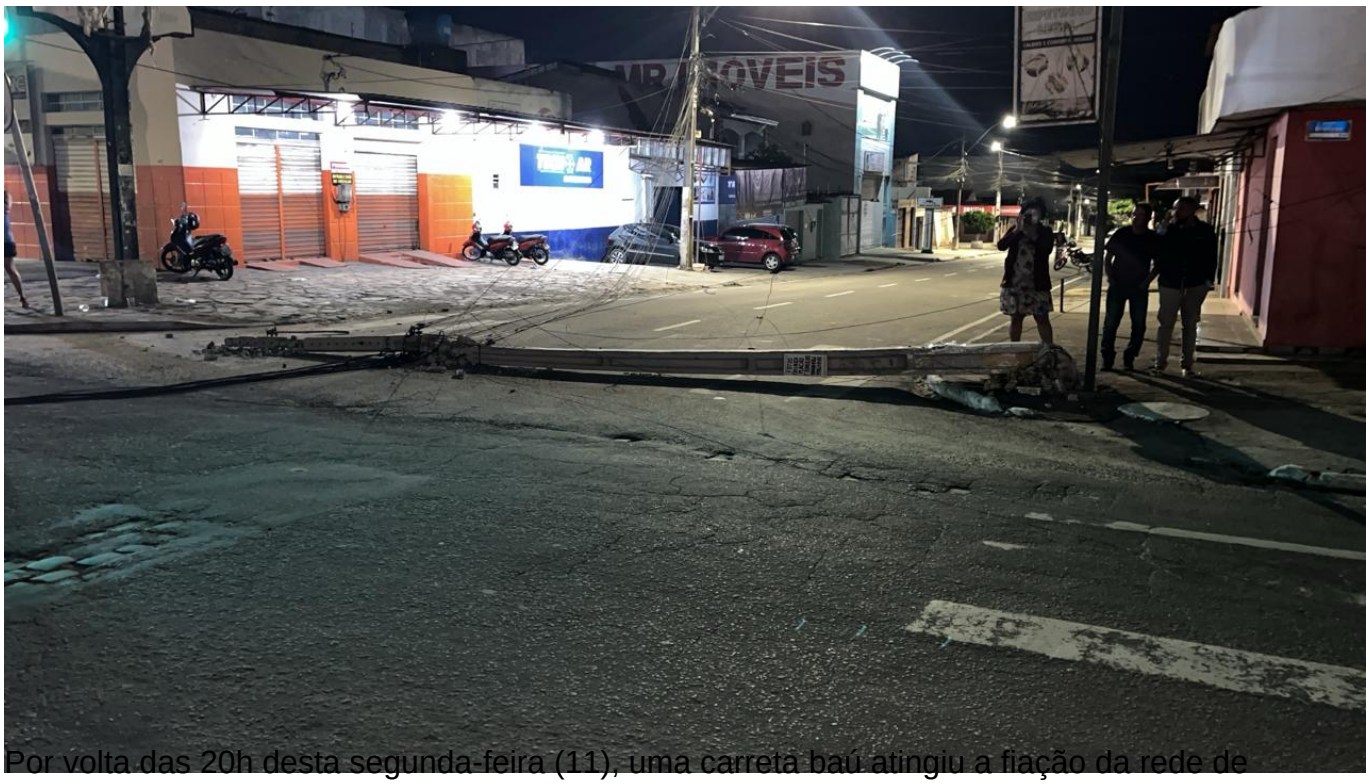

Por volta das 20h desta segunda-feira (11), uma carreta baú atingiu a fiação da rede de telefonia da Avenida Boa Vontade, no trecho entre as avenidas Maranhão e Brumado, derrubou cinco postes da Coelba e danificou o conjunto semafórico.

O acidente deixou a área do entorno sem energia e o trânsito na Brumado, sentido Centro da cidade, e em algumas ruas que fazem intercessão com essa via, está interrompido.

A equipe do Simtrans foi a primeira a chegar ao local, onde isolou toda a área afetada para evitar acidentes, acionou a Coelba para restabelecer a energia e está prestando orientações a motoristas e pedestres.

Segundo informações da Secretaria Municipal de Mobilidade Urbana, a carreta teria saído de uma obra pertencente a um hipermercado que está sendo construído entre a Maranhão e a Boa Vontade, no bairro Ibirapuera.