Boletim Semanal: 9.713 casos confirmados de dengue e 10 óbitos registrados em Vitória da Conquista

Date : 29-04-2024

A Secretaria Municipal de Saúde (SMS) divulgou nesta segunda-feira (29), o boletim semanal epidemiológico das arboviroses que, até o momento, registra 34.132 notificações suspeitas de arboviroses em Vitória da Conquista, com 9.713 casos confirmados de dengue, 62 de chikungunya e três de zika. Os dados são até a 17ª semana epidemiológica, que compreende o período de 1º de janeiro a 29 de abril.

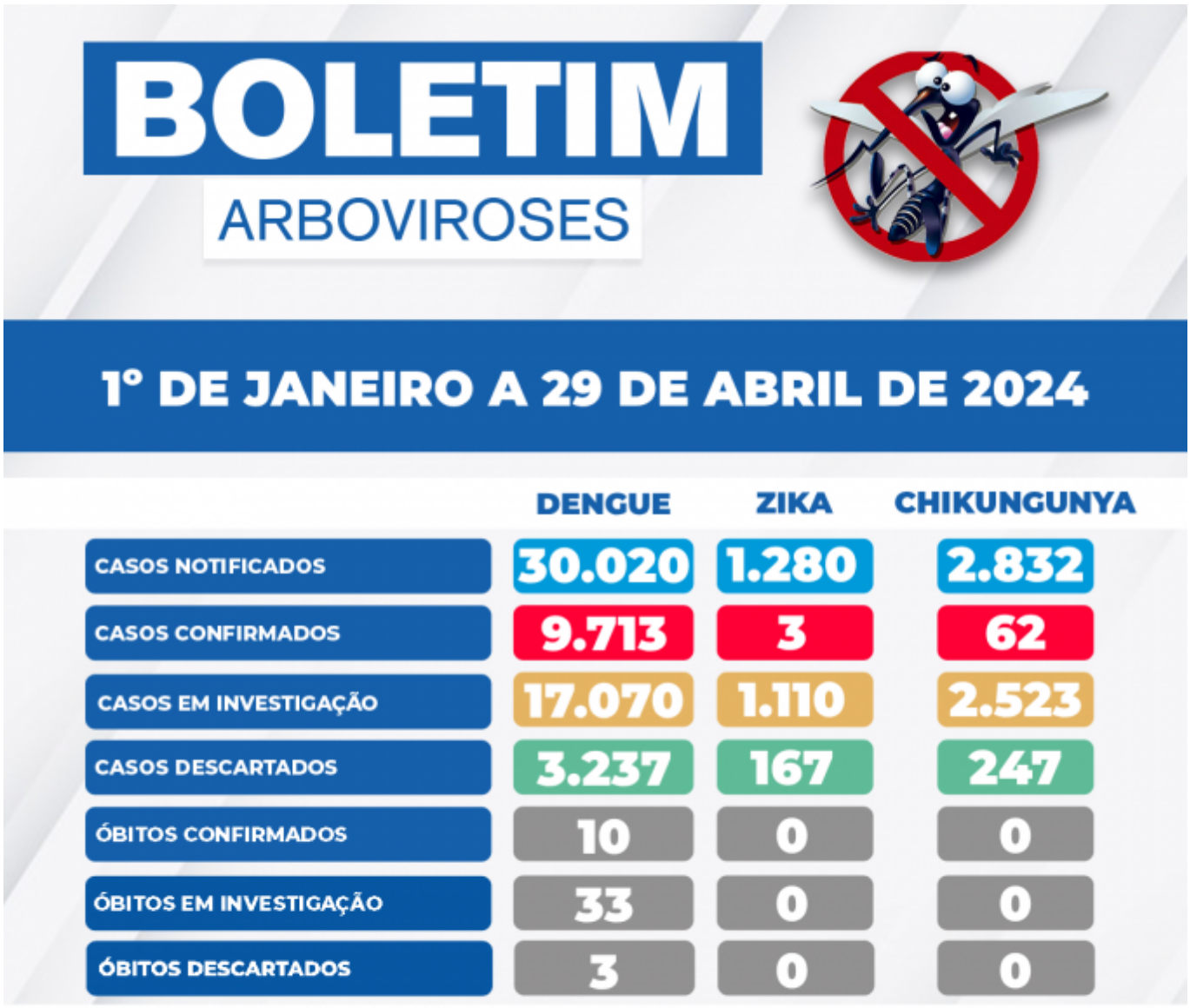

A maior incidência de notificações são para dengue, com 30.020 casos, seguidos de 2.832 notificados para chikungunya e 1.280 para zika.

Nos últimos oito dias, não houve mais confirmações de óbitos de moradores do município, que registra 10 óbitos por dengue grave confirmados pela Câmara Técnica do Estado da Bahia. Outros 33 óbitos estão em investigação e três foram descartados.

Neste momento, 72 pessoas notificadas para dengue estão em internamento hospitalar para tratamento.

Onde buscar atendimento em caso de sintomas suspeitos

Até o dia 18 de maio, todas as unidades de saúde manterão atendimento prioritário às pessoas

com suspeita de dengue, no turno vespertino. Além das oito unidades de saúde que estão funcionando em horário estendido e no modelo sentinela, de segunda à sexta, das 17h até às 22h, e também aos sábados.

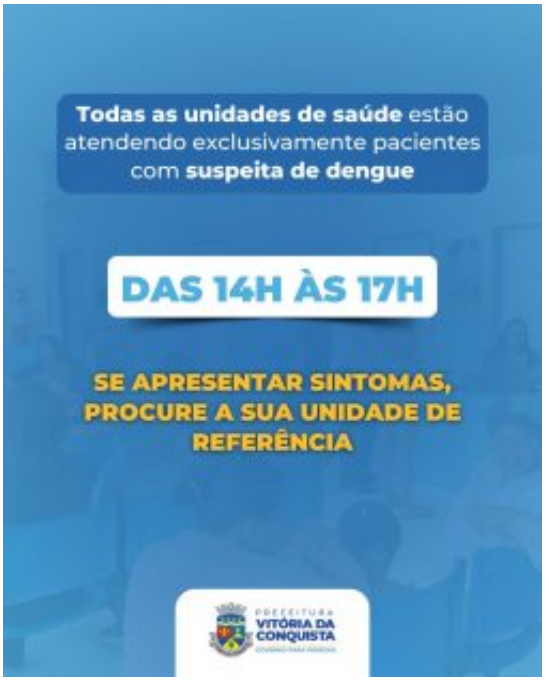

Em caso de sintomas suspeitos de dengue, como febre (geralmente acima de 38°C), dor de cabeça, dores no corpo e nas articulações, dor atrás dos olhos, manchas avermelhadas pelo corpo, falta de apetite, mal-estar e cansaço, procure a unidade de saúde mais próxima de casa para receber atendimento médico.

Ações de controle e combate ao mosquito

A Prefeitura também continua empenhada nas ações do Plano de Contingência Municipal para Enfrentamento das Arboviroses, fazendo mutirões educativos de combate à dengue nas localidades da zona urbana e rural com maior índice de infestação ou de notificações, bloqueio dos focos, borrifação de inseticida (similar ao fumacê) com bomba costal nessas áreas, mutirões de limpeza e recolhimento de pneus. Também têm sido feitas ações educativas, busca ativa e investigação dos casos.

Um novo ofício foi enviado à Secretaria de Saúde do Estado da Bahia (Sesab), reiterando a necessidade do retorno do carro fumacê ao município, por conta do momento de alta infestação do mosquito em diversas áreas.

A população tem um papel primordial nessa luta, pois mais de 80% dos focos do mosquito estão dentro de casa. Por isso, é necessário que cada morador reserve pelo menos cinco minutos do dia para fiscalizar os seus espaços, para esvaziar qualquer outro recipiente que possa acumular água, como tampinhas de garrafa, pratos de planta, ralos e reservatório de água atrás da geladeira, além de verificar constantemente a vedação adequada de caixas d’água e reservatórios de água, e fazer o descarte correto do lixo.