Boletim epidemiológico: 28.109 casos de Covid-19 confirmados e 27.341 curados. Um óbito foi registrado nesta terça-feira

Date : 18-05-2021

O boletim epidemiológico publicado nesta terça-feira (18) contabiliza 28.109 casos de Covid-19 em Vitória da Conquista. Deste total, 27.341 já estão recuperados e 301 pacientes seguem em recuperação, 67 internados e 234 em tratamento domiciliar.

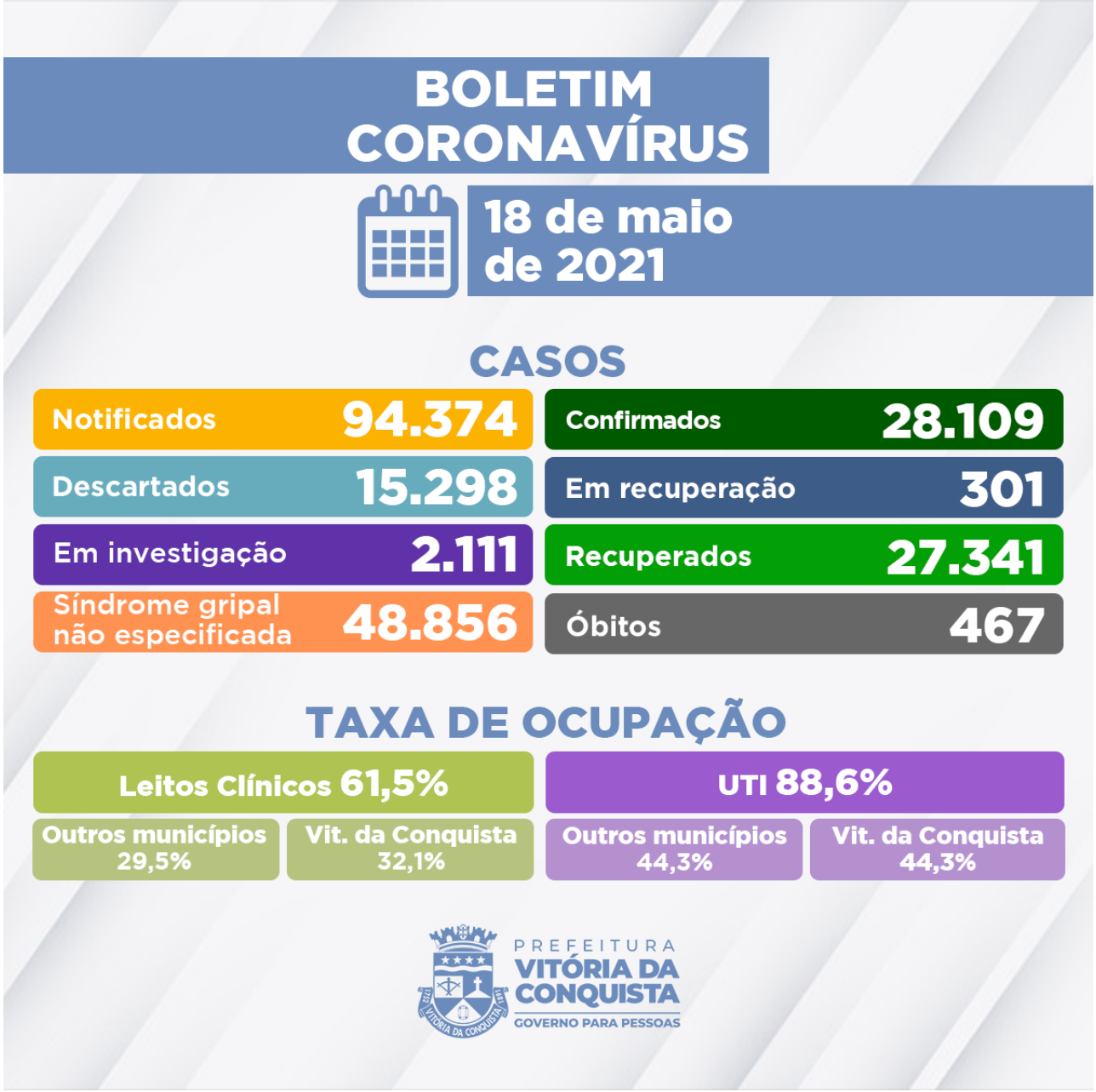

Outros 2.111 casos notificados por suspeita de infecção pelo novo coronavírus aguardam classificação final por investigação clínico-epidemiológico e/ou laboratorial.

A Secretaria Municipal de Saúde (SMS) confirmou ainda o óbito de um paciente em decorrência de complicações da Covid-19, somando 467 falecimentos de moradores do município.

467º óbito – Homem de 36 anos, morador do Centro, portador de obesidade. Foi internado no dia 30 de abril no Hospital Geral de Vitória da Conquista (HGVC), onde faleceu em 17 de maio.

Ocupação de Leitos – Neste momento, 110 pacientes ocupam parte dos 148 leitos disponíveis (78 enfermarias e 70 leitos de UTI) na rede SUS para tratamento de pacientes com suspeita ou confirmação de Covid-19.

Além de moradores de Vitória da Conquista, estão internados residentes dos seguintes municípios: Anagé, Barra da Estiva, Barra do Choça, Brumado, Caatiba, Cândido Sales,

Carinhanha, Condeúba, Dom Basílio, Guanambi, Ibicoara, Iguaí, Itambé, Itapetinga, Lagoa Real, Livramento de Nossa Senhora, Macaúbas, Maetinga, Malhada de Pedras , Nova Canaã, Piripá, Planalto, Poções, Rio do Antônio e Tremedal, além Canápolis-MG.

Clique aqui para acessar o boletim epidemiológico completo.

Call Center – A Secretaria Municipal de Saúde disponibiliza um Call Center para tirar dúvidas da população sobre a Covid-19 e atender pessoas que apresentem sintomas suspeitos.

Telefones fixos: (77) 3429-3468/3429-3469/3429-3470
Celulares: (77) 98834-9988 / 98834-9900 / 98834-9977 / 98834-9911 / 98856-4242 / 98856-4452 / 98856-3722/ 98825-5683/ 98834-8484
Call Center Noturno: (77) 98856-3397/98856-5268