# Boletim Epidemiológico – 27/04: Conquista registra 146 novos casos e três óbitos por Covid-19 e mantém queda na ocupação de UTI

**Date :** 27-04-2021

A Secretaria Municipal de Saúde (SMS) informa nesta terça-feira (27) a confirmação de 146 novos casos de Covid-19 em Vitória da Conquista nas últimas 24 horas. Desde o início da pandemia foram registrados 26.192 casos de conquistenses com o novo coronavírus. Destes, 25.231 estão recuperados, e do total de notificações 15.250 casos suspeitos foram descartados.

Em relação à internação de moradores de Vitória da Conquista com suspeita ou confirmação de Covid-19, os dados mostram redução, pelo sétimo dia seguido, na ocupação de leitos de UTI.

| DATA | UTI | LEITOS CLÍNICOS |
|---|---|---|
| 27/04/21 | 42,9% | 34,6% |
| 26/04/21 | 44,3% | 30,7% |
| 25/04/21 | 47,1% | 24,4% |
| 24/04/21 | 47,1% | 26,9% |
| 23/04/21 | 50% | 28,2% |
| 22/04/21 | 54,3% | 30,8% |
| 21/04/21 | 55,7% | 35,9% |

Nesta terça-feira (27) foram registrados três óbitos que ocorreram ontem (26) e no domingo (25):

415º óbito – Homem de 40 anos, morador do bairro Cidade Maravilhosa, sem comorbidades. Foi internado no dia 05 Hospital Geral de Vitória da Conquista (HGVC), onde faleceu no dia 26 de abril.

416º óbito – Homem, 65 anos, morador do bairro Urbis IV, sem comorbidades. Estava internado no Hospital IBR desde o dia 01 de abril, onde faleceu no dia 25.

417º óbito – Mulher, 83 anos, moradora do bairro Urbis III, portadora de Hipertensão Arterial, Diabetes e Infecção do Trato Urinário Recorrente. Estava internada no Hospital Geral de Vitória da Conquista (HGVC) desde o dia 04 de abril, onde veio a falecer no dia 25.

Ocupação de Leitos – Neste momento, 108 pacientes estão internados em parte dos 148 leitos

disponíveis (78 enfermarias e 70 leitos de UTI) na rede SUS para tratamento de pacientes com confirmação ou suspeita de infecção pelo novo Coronavírus.

Além de moradores de Conquista, também estão internados residentes dos seguintes municípios: Aracatu, Barra da Estiva, Barra do Choça, Belo Campo, Bom Jesus da Lapa, Brumado, Caatiba, Caculé, Caetité, Candiba, Cândido Sales, Carinhanha, Condeúba, Firmino Alves, Guanambi, Ibicui, Ibotirama, Itapetinga, Ituaçu, Jussiape, Lagoa Real, Livramento de Nossa Senhora, Malhada de Pedras, Paratinga, Planalto, Poções, Porto Seguro, Tanhaçu, Tremedal, Valparaíso -SP, além de Comercinho – MG.

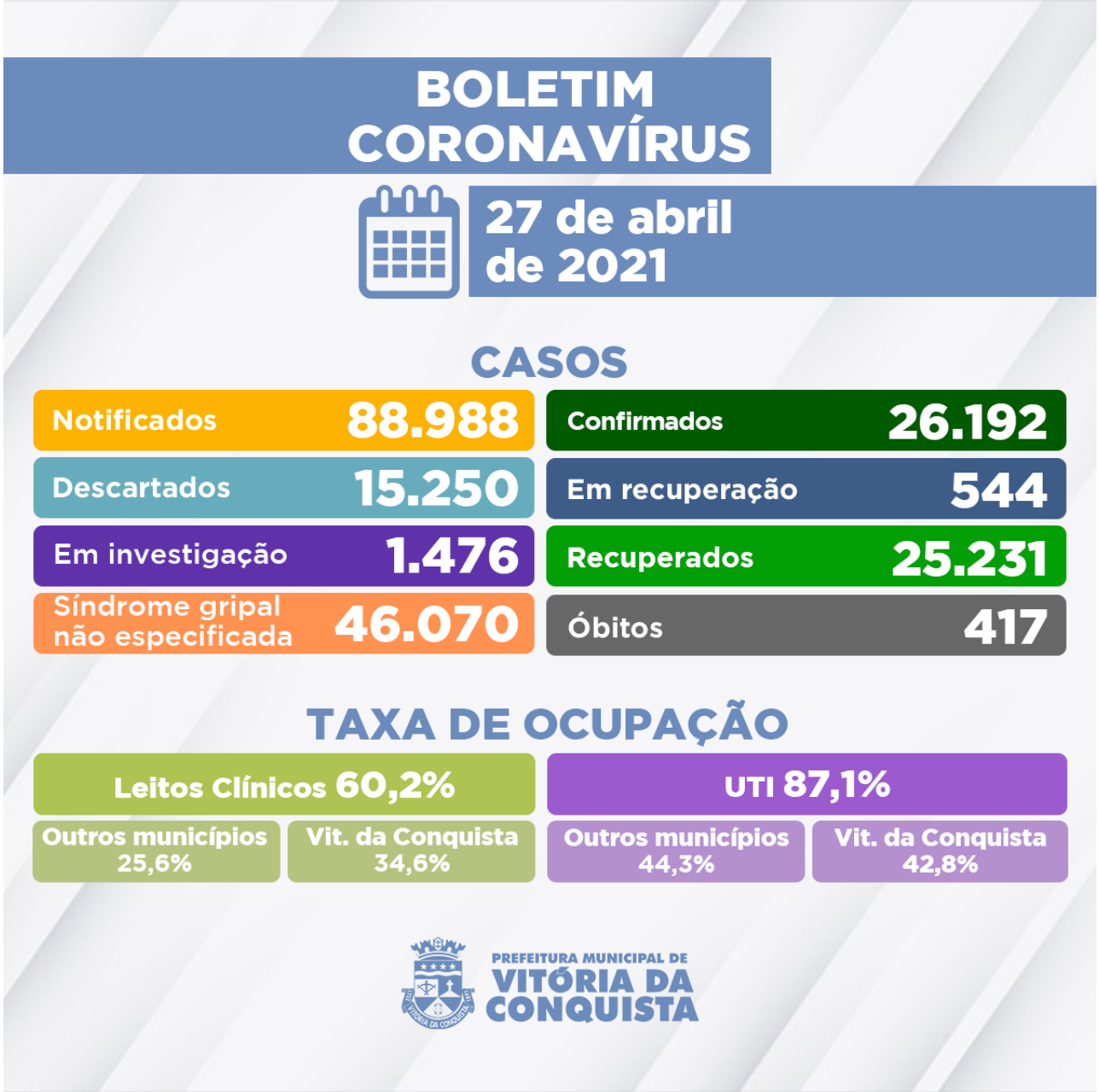


Clique aqui para acessar o boletim epidemiológico completo.

Call Center – A Secretaria Municipal de Saúde disponibiliza um Call Center para tirar dúvidas da população sobre a Covid-19 e atender pessoas que apresentem sintomas suspeitos.

Telefones fixos: (77) 3429-3468/3429-3469/3429-3470
Celulares: (77) 98834-9988 / 98834-9900 / 98834-9977 / 98834-9911 / 98856-4242 / 98856-4452 / 98856-3722/ 98825-5683/ 98834-8484
Call Center Noturno: (77) 98856-3397/98856-5268