Boletim Epidemiológico: 22 novos casos de Covid-19 e dois óbitos registrados nesta quinta

Date : 05-08-2021

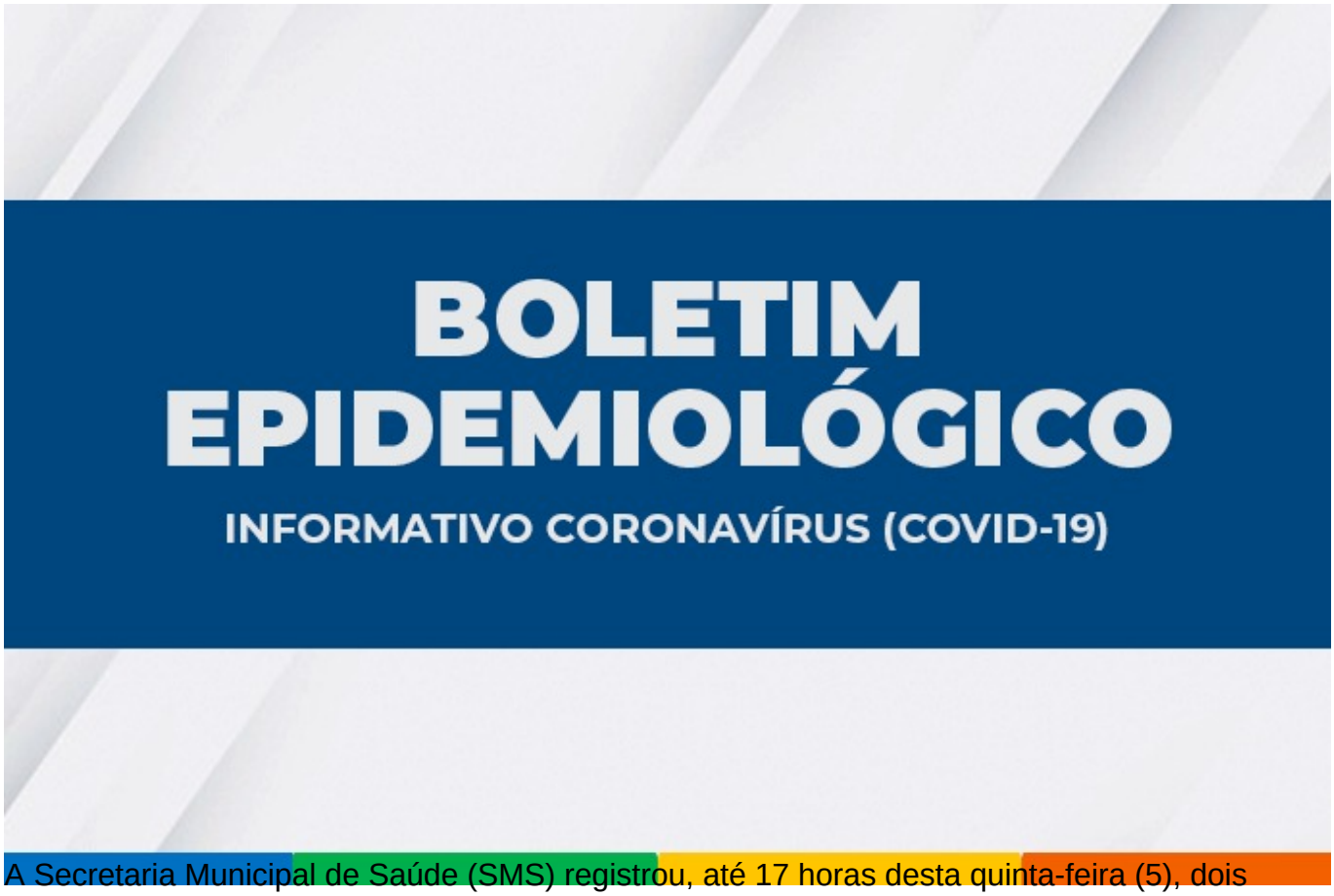

A Secretaria Municipal de Saúde (SMS) registrou, até 17 horas desta quinta-feira (5), dois óbitos de moradores do município por complicações da Covid-19 e 22 novos casos da doença, totalizando 34.202 desde o início da pandemia. Destes, 33.499 estão recuperados, 590 evoluíram para óbito e 113 estão em recuperação, sendo 26 internados e 87 em tratamento domiciliar.

Outros 1.641 casos suspeitos aguardam classificação final.

ÓBITOS:

589º óbito - Homem, 88 anos, morador do bairro Brasil, portador de hipertensão arterial, diabetes e doença cardiovascular. Estava internado no Hospital Geral de Vitória da Conquista (HGVC) desde o dia 2 de outubro, onde faleceu ontem (4).

590º óbito - Mulher, 55 anos, moradora da Fazenda Tigre, portadora de doença cardiovascular. Foi internada no Hospital das Clínicas de Conquista (HCC) no dia 5 de julho, faleceu nesta quinta.

Ocupação de leitos – Atualmente, 66 pacientes estão internados em parte dos 148 leitos

disponíveis (78 enfermarias e 70 leitos de UTI) na rede SUS para tratamento de pacientes confirmados ou com suspeita de infecção pelo novo Coronavírus.

Além de moradores de Vitória da Conquista, estão internados residentes dos seguintes municípios: Anagé, Aracatu, Barra da Estiva, Barra do Choça, Brumado, Caatiba, Caculé, Cândido Sales , Caraíbas, Guanambi, Ibicoara, Ibicuí, Ibipitanga, Iguaí, Itambé, Itarantim, Itororó, Jacaraci, Jussiape, Malhada, Mortugaba, Planalto, Presidente Jânio Quadros, Rio De Contas, Tanhaçu.

Clique aqui para acessar o boletim completo.

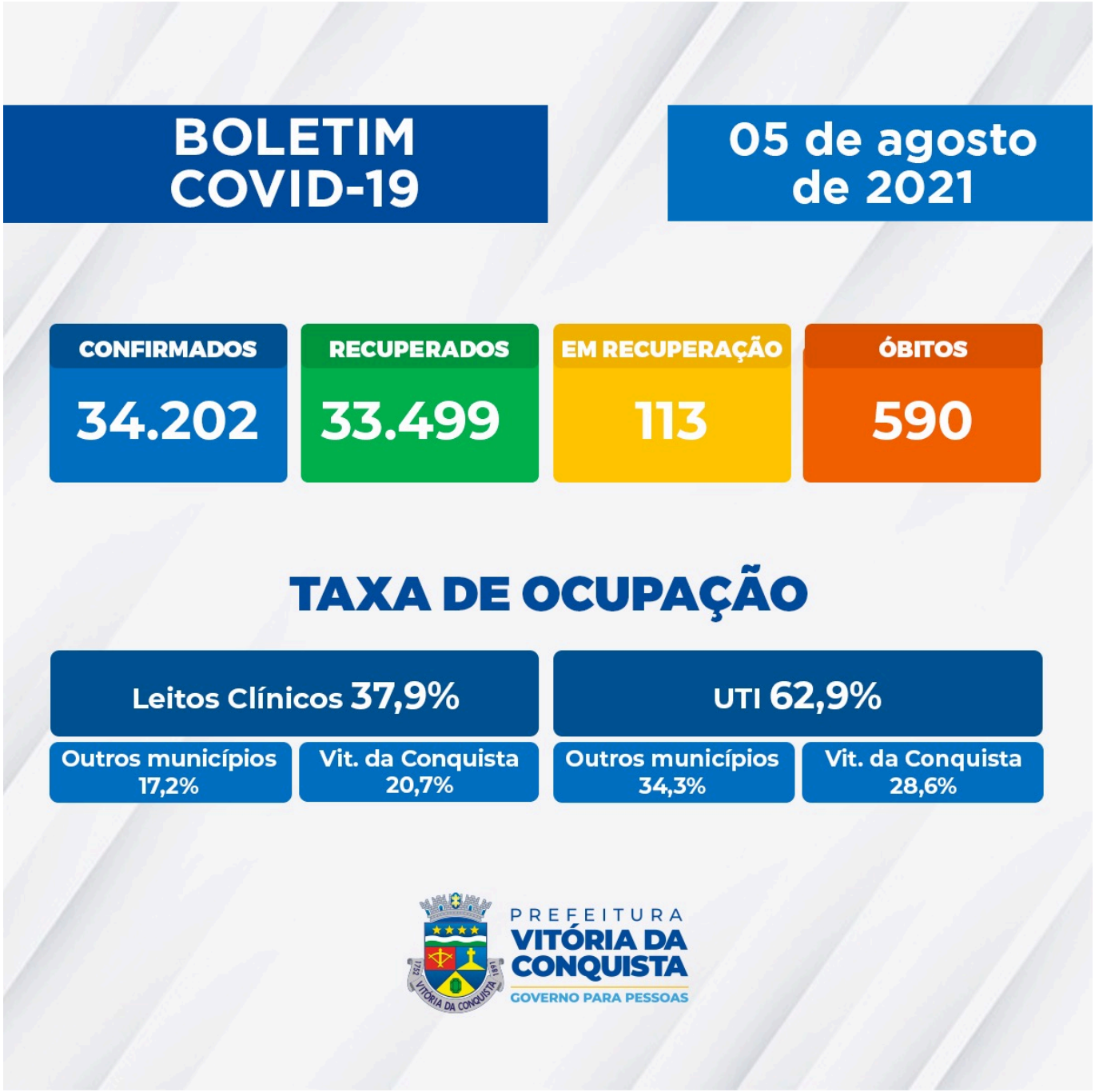

Call Center – A Secretaria Municipal de Saúde disponibiliza um Call Center para tirar dúvidas da população sobre a Covid-19 e atender pessoas que apresentem sintomas suspeitos.

Telefones fixos: (77) 3429-3468/3429-3469/3429-3470

Celulares: (77) 98834-9988 / 98834-9900 / 98834-9977 / 98834-9911 / 98856-4242 / 98856-4452 / 98856-3722/ 98825-5683/ 98834-8484