Boletim Epidemiológico: 212 novos casos de Covid-19 e um óbito ocorrido hoje

Date : 16-06-2021

A Secretaria Municipal de Saúde (SMS) confirmou, nesta quarta-feira (16), mais 212 novos casos de Covid-19, contabilizando 31.043 casos confirmados. Destes, 29.976 estão recuperados, 519 evoluíram para óbito e 548 estão em recuperação (60 estão internados em Vitória da Conquista e 488 estão em tratamento domiciliar).

Outros 2.760 casos suspeitos aguardam classificação final, por investigação clínico-epidemiológico e/ou laboratorial.

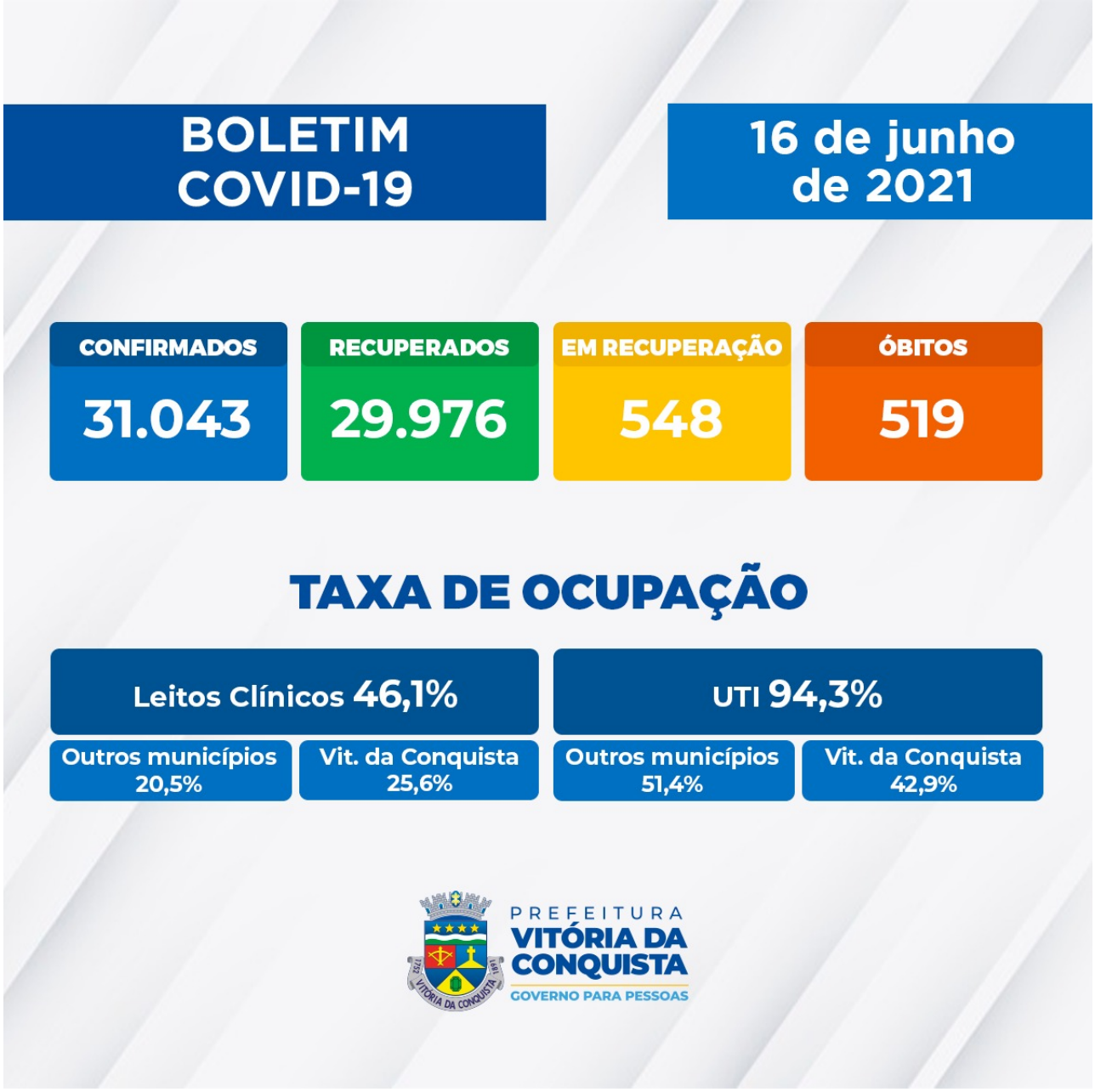

Nesta quarta, a SMS registrou uma morte por Covid-19 de moradora de Vitória da Conquista:

519º óbito – Mulher, de 59 anos, moradora do bairro Alto Maron, com Hipertensão Arterial Sistêmica. Ela foi internada no Hospital Geral de Vitória da Conquista (HGVC) em 01 de junho onde veio a falecer hoje (16).

Ocupação dos leitos – 102 pacientes estão internados em parte dos 148 leitos – sendo 78 de enfermarias e 70 de UTI – da rede SUS para tratamento de pacientes confirmados ou com suspeita de infecção pelo novo Coronavírus.

Neste momento, encontram-se internados pacientes dos seguintes municípios: Anagé, Barra da Estiva, Barra do Choça, Belo Campo, Brumado, Caetité, Candiba, Cândido Sales, Condeúba, Encruzilhada, Guanambi, Ibicoara, Ibipitanga, Iguaí, Itambé, Jânio Quadros, Licínio de Almeida, Livramento de Nossa Senhora, Maetinga, Matina, Macaúbas, Palmas de Monte Alto, Pindaí, Planalto, Poções, Riacho de Santana, Rio de Contas, Tanhaçu e Tremedal.

Clique aqui para acessar o boletim.

Call Center – A Secretaria Municipal de Saúde disponibiliza um Call Center para tirar dúvidas da população sobre a Covid-19 e atender pessoas que apresentem sintomas suspeitos.

Telefones fixos: (77) 3429-3468/3429-3469/3429-3470
Celulares: (77) 98834-9988 / 98834-9900 / 98834-9977 / 98834-9911 / 98856-4242 / 98856-4452 / 98856-3722/ 98825-5683/ 98834-8484
Call Center Noturno: (77) 98856-3397/98856-5268