Boletim epidemiológico 15/11: sete novos casos de Covid e 10.119 recuperados até o momento

Date : 15-11-2020

De acordo com o boletim epidemiológico diário divulgado pela Secretaria Municipal de Saúde neste domingo (15), há 10.640 casos confirmados de Covid-19 em Vitória da Conquista. Desses, 10.119 já se encontram recuperados. Enquanto isso, 329 pacientes seguem em recuperação - 23 deles internados, e 306 em tratamento domiciliar. Foram registrados ainda 192 óbitos por complicações decorrentes do novo Coronavírus.

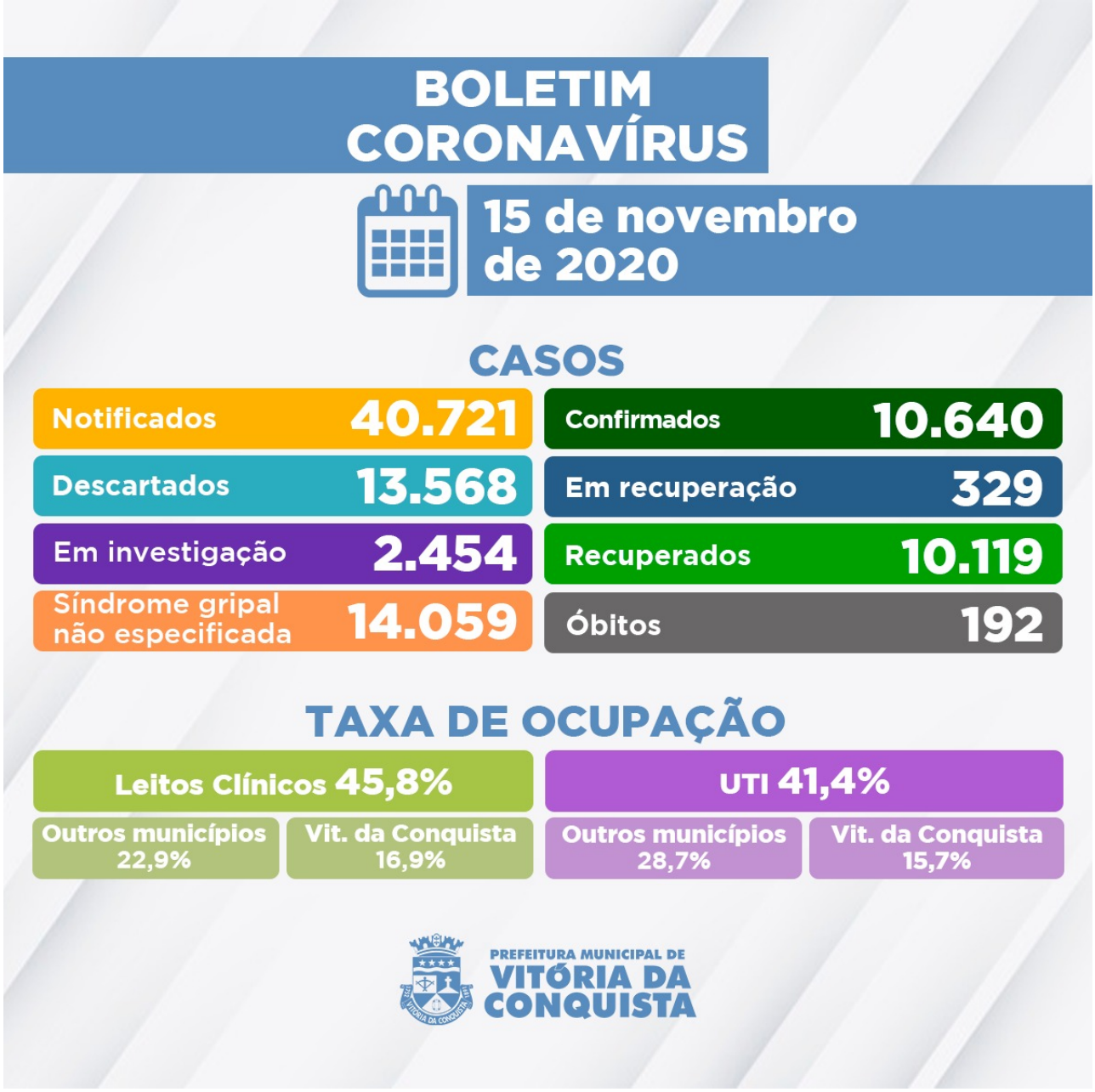

Além disso, há 2.454 casos suspeitos de infecção por Covid-19. Desse total, 2.265 aguardam por investigação laboratorial; e 189, pelo resultado do exame RT-PCR – as amostras são encaminhadas para análise no Lacen Municipal e Estadual.

O quadro de pessoas que apresentam Síndrome Gripal não especificada chegou a 14.059. Além disso, 13.568 casos já foram descartados para o novo Coronavírus - 4.012 após diagnóstico negativo do RT-PCR, e outros 9.556 por outros critérios.

Ocupação de Leitos – A rede hospitalar do SUS no município dispõe de 153 leitos para tratamento de pacientes confirmados ou com suspeita de infecção pelo novo Coronavírus. Desses, 83 são de enfermarias e 70 de Unidade de Terapia Intensiva (UTI). Neste momento, estão internados 67 pacientes, que além de Vitória da Conquista também são oriundos dos seguintes municípios:

? Barra da Estiva;

? Barra do Choça;
? Brumado;
? Caculé;
? Caetanos;
? Caraíbas;
? Encruzilhada;
? Guajeru;
? Ibicuí;
? Ibipitanga;
? Iguaí;
? Itambé;
? Itapetinga;
? Itarantim;
? Jequié;
? Livramento de Nossa Senhora;
? Malhada;
? Maetinga;
? Mirante;
? Palmas de Monte Alto;
? Piripá;
? Planalto;
? Poções;
? Tanhaçu;
? Além de Pelotas (RS).

Clique aqui para acessar o Boletim epidemiológico completo.

Call Center– A Secretaria Municipal de Saúde disponibiliza um Call Center para tirar dúvidas da população sobre a Covid-19 e atender pessoas que apresentem sintomas suspeitos.

? Telefones fixos:(77) 3429-3468/3429-3469/3429-3470
? Celulares:(77) 98834-9988 / 98834-9900 / 98834-9977 / 98834-9911 / 98856-4242 / 98856-4452 / 98856-3722/ 98825-5683/ 98834-8484
? Call Center Noturno:(77) 98856-3397/98856-5268
? Call Center do Trabalhador de Saúde:(77) 98809-2988 / 98809-2919 / 98809-2965