Boletim epidemiológico 14/11: 10.633 casos confirmados; 10.119 recuperados, 322 em recuperação e 192 óbitos

Date : 14-11-2020

De acordo com o boletim epidemiológico diário divulgado pela Secretaria Municipal de Saúde neste sábado (14), há 10.633 casos confirmados de Covid-19 em Vitória da Conquista. O quadro de pacientes recuperados evoluiu para 10.119. Outros 322 estão em recuperação – 23 deles internados, e 299 em tratamento domiciliar.

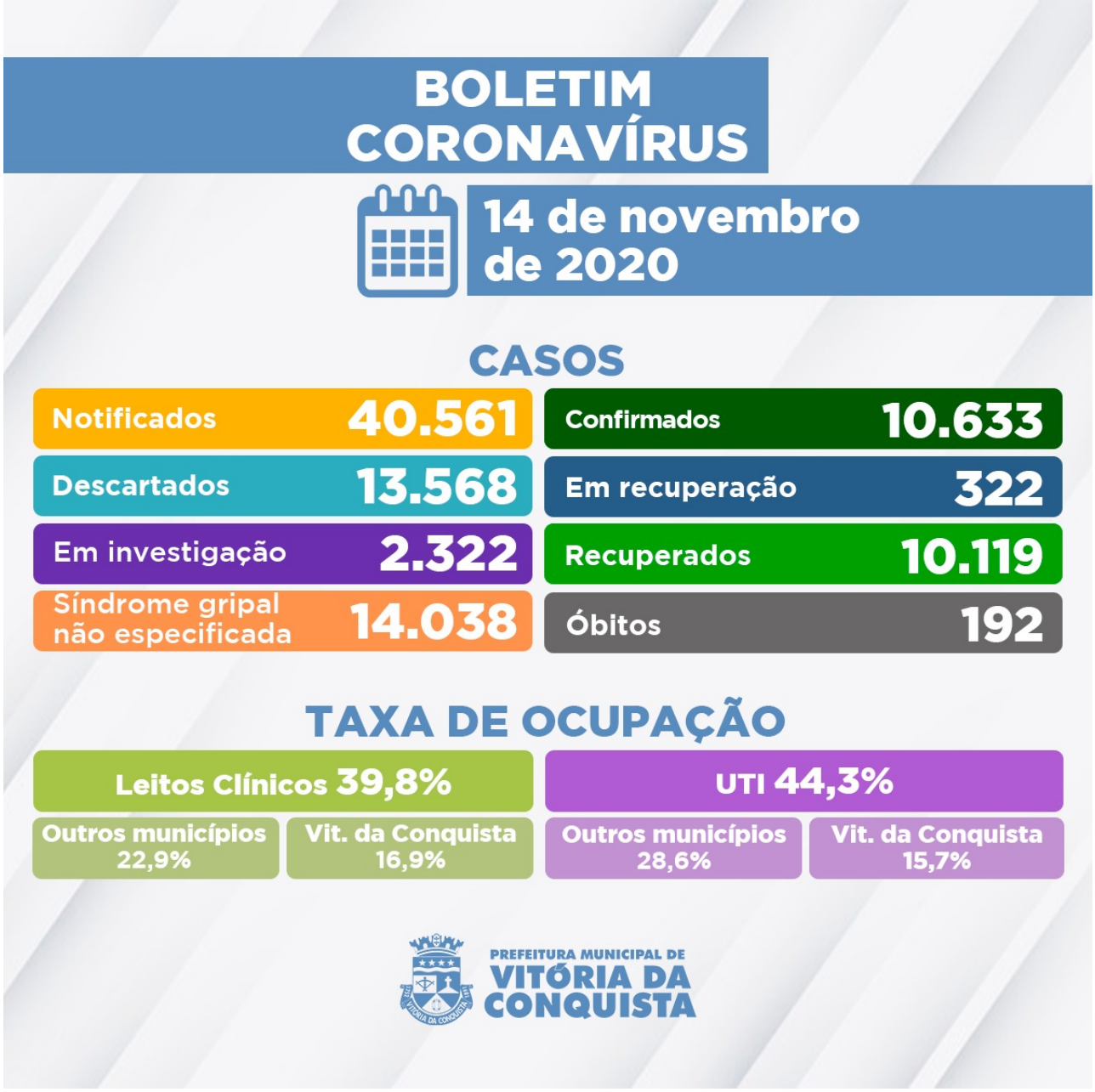

Atualmente, há 2.322 registros suspeitos de infecção pelo novo Coronavírus. Desses, 2.133 aguardam por investigação laboratorial; e 189, pelo resultado do exame RT-PCR – as amostras são encaminhadas para análise no Lacen Municipal e Estadual.

Enquanto isso, foram registradas 14.038 pessoas com Síndrome Gripal não especificada. O número de casos descartados é de 13.568. Desse total, 4.012 foram após diagnóstico negativo do RT-PCR, e outros 9.556 por outros critérios.

Mais um óbito ocorreu neste sábado, totalizando 192 pessoas.

192º óbito – Homem de 73 anos, portador de doença cardiovascular crônica.

Ocupação de Leitos – A rede hospitalar do SUS no município dispõe de 153 leitos para tratamento de pacientes confirmados ou com suspeita de infecção pelo novo Coronavírus. Desses, 83 são de enfermarias e 70 de Unidade de Terapia Intensiva (UTI). Neste momento,

estão internados 64 pacientes, que além de Vitória da Conquista também são oriundos dos seguintes municípios:

? Barra da Estiva;
? Barra do Choça;
? Brumado;
? Caculé;
? Caetanos;
? Caraíbas;
? Encruzilhada;
? Guajeru;
? Ibicuí;
? Ibipitanga;
? Iguaí;
? Itambé;
? Itapetinga;
? Itarantim;
? Jequié;
? Livramento de Nossa Senhora;
? Malhada;
? Maetinga;
? Mirante;
? Palmas de Monte Alto;
? Piripá;
? Planalto;
? Poções;
? Tanhaçu;
? Além de Pelotas (RS).

Clique aqui para acessar o Boletim epidemiológico completo.

Call Center– A Secretaria Municipal de Saúde disponibiliza um Call Center para tirar dúvidas da população sobre a Covid-19 e atender pessoas que apresentem sintomas suspeitos.

? Telefones fixos:(77) 3429-3468/3429-3469/3429-3470
? Celulares:(77) 98834-9988 / 98834-9900 / 98834-9977 / 98834-9911 / 98856-4242 / 98856-4452 / 98856-3722/ 98825-5683/ 98834-8484
? Call Center Noturno:(77) 98856-3397/98856-5268
? Call Center do Trabalhador de Saúde:(77) 98809-2988 / 98809-2919 / 98809-2965