Boletim Epidemiológico: 12 novos casos e nenhum óbito registrado nesta quinta-feira

Date : 04-11-2021

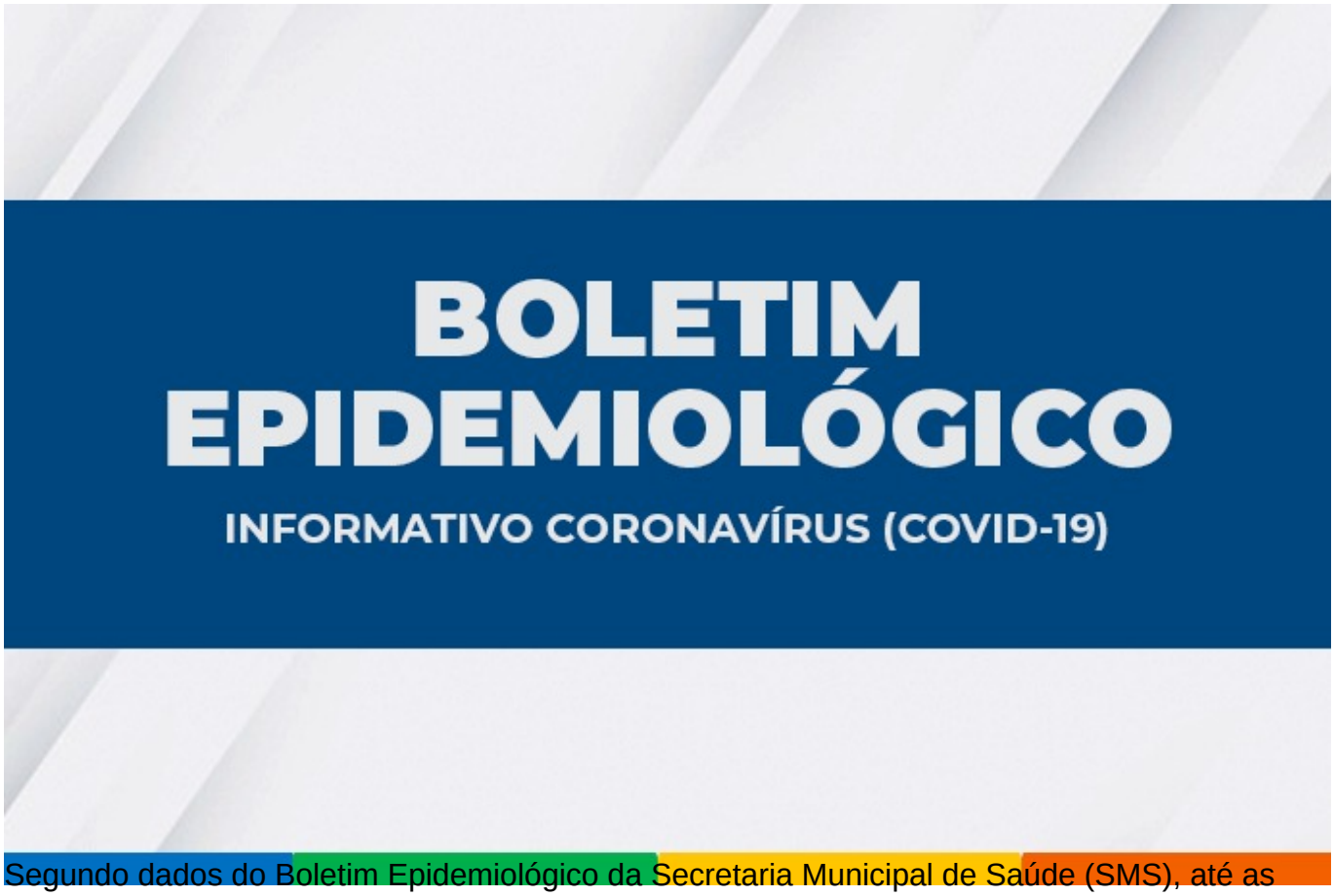

Segundo dados do Boletim Epidemiológico da Secretaria Municipal de Saúde (SMS), até as 17h desta quinta-feira (4) Vitória da Conquista registrou 12 novos casos de Covid-19, totalizando 35.313 casos confirmados. Destes, 34.582 estão recuperados, 110 em recuperação e 621 vieram a óbito.

271 casos aguardam classificação final (investigação clínico-epidemiológico e/ou laboratorial).

Ocupação dos leitos – No momento, 20 pessoas estão internadas nos 67 leitos, sendo 38 de enfermarias e 29 de UTI. Nove são pacientes de Vitória da Conquista e 11 dos seguintes municípios: Anagé, Cordeiros, Itapetinga, Macarani, Maiquinique, Piripá e Poções.

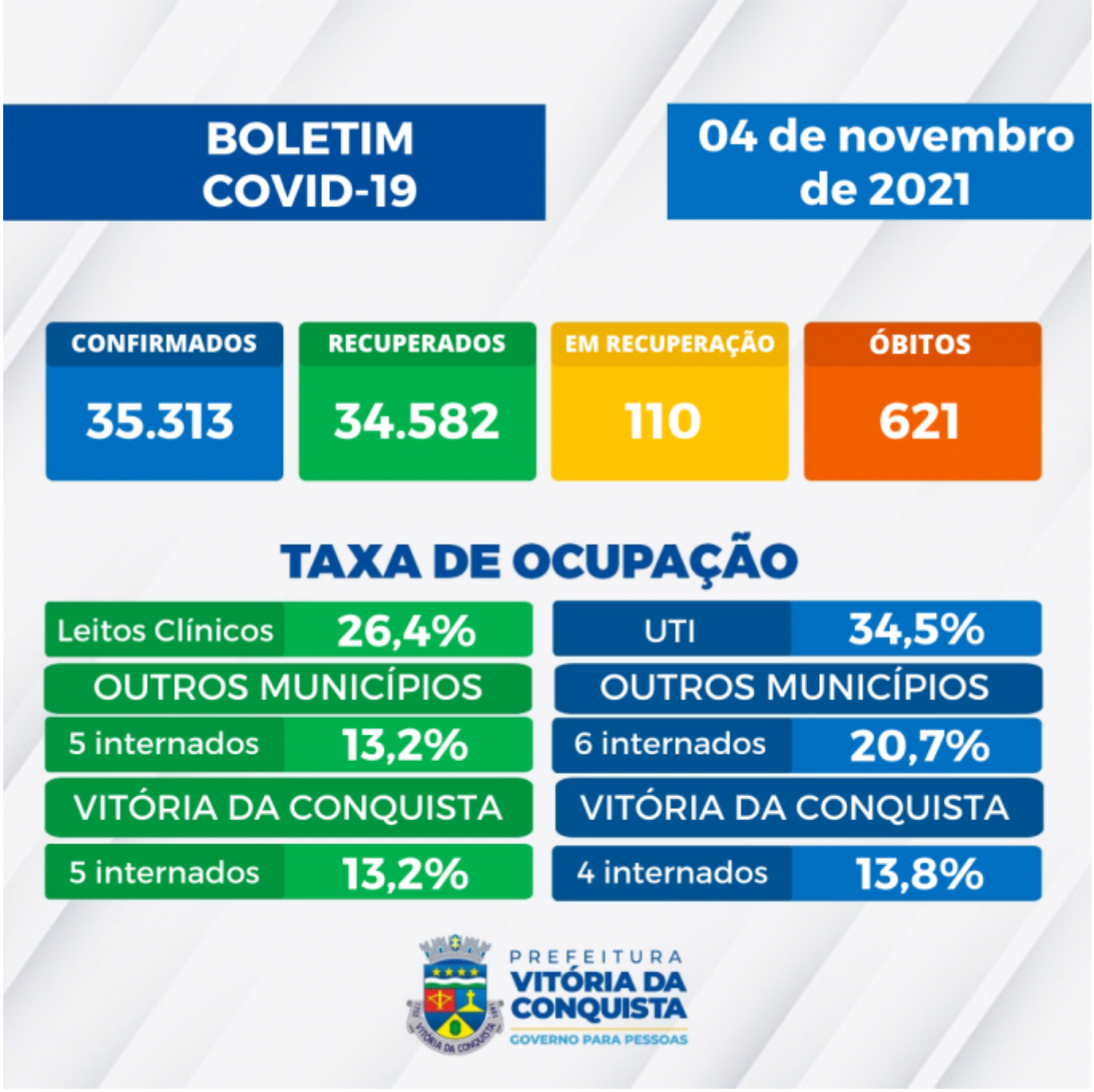

Confira o boletim completo.

Notificação – A Secretaria Municipal de Saúde disponibiliza um canal on-line para notificação de casos suspeitos, o Notifica Covid-19, para que o cidadão possa fazer o seu autocadastro para monitoramento. O Call Center da SMS passou por uma mudança e agora atende pelo número central 3429-3450. O Call Center funciona das 8h às 18h e também está disponível para tirar dúvidas da população sobre a Covid-19 e atender pessoas que apresentem sintomas suspeitos.