Boletim Covid-19: Vitória da Conquista tem 11 novos casos e um óbito registrado nesta sexta

Date : 11-03-2022

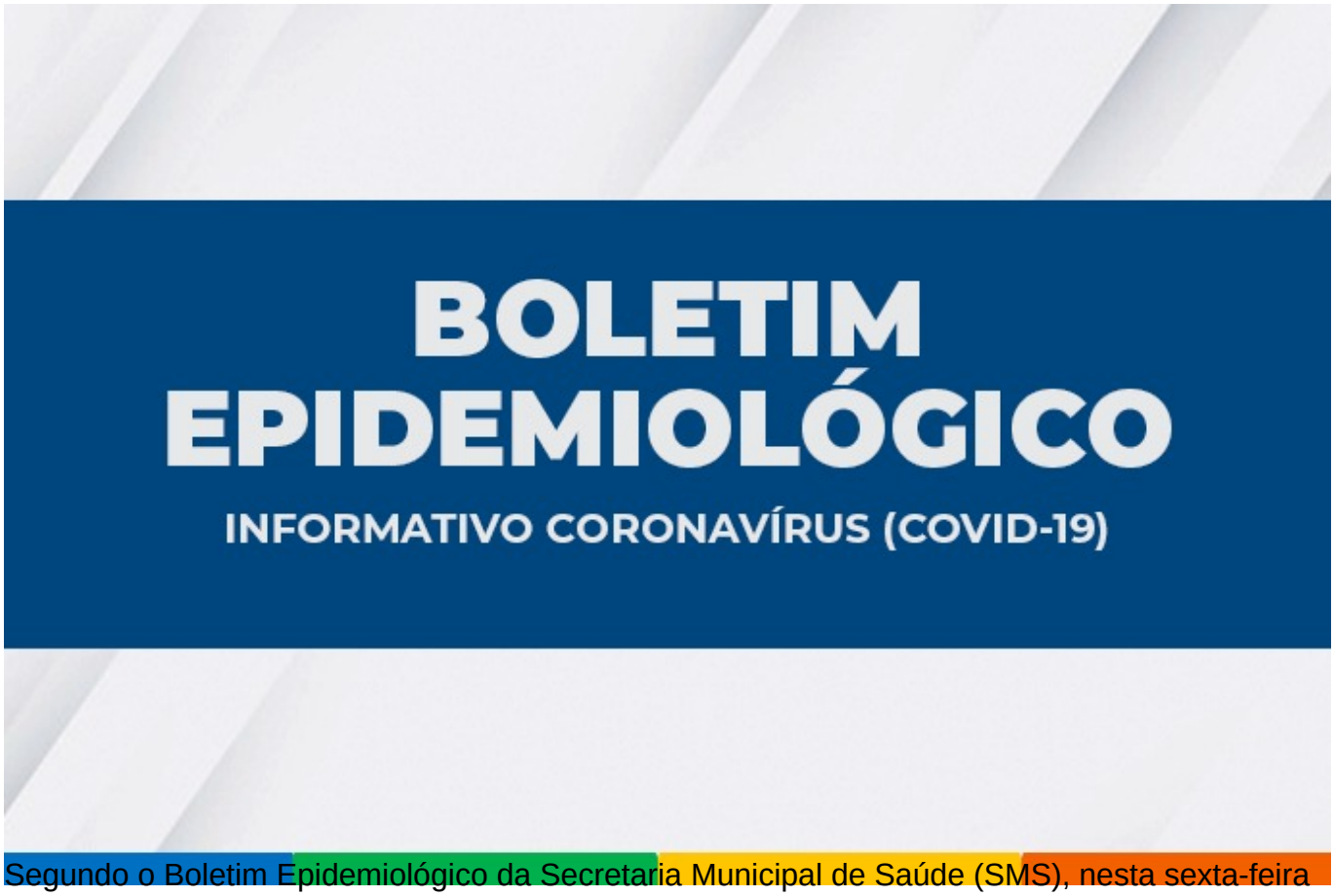

Segundo o Boletim Epidemiológico da Secretaria Municipal de Saúde (SMS), nesta sexta-feira (11), foram registrados 11 novos casos de pessoas com Covid-19 em Vitória da Conquista que somam 44.511 desde o começo da pandemia. Quanto à evolução dos casos confirmados, 43.774 estão recuperados e 53 estão em recuperação. Outros 239 casos suspeitos aguardam classificação final (investigação clínico-epidemiológico e/ou laboratorial).

Nesta sexta-feira (11) foi registrado o óbito de um homem ee 86 anos, morador de Vitória da Conquista por Covid-19, totalizando 684 mortes. A vítima era morador da zona rural e portador de doença cardiovascular. Foi admitido no Hospital Geral de Vitória da Conquista (HGVC) na sexta-feira passada (4), onde faleceu ontem (10).

Ocupação de leitos – 31 pacientes estão internados em parte dos 77 leitos, sendo 38 de enfermarias e 39 de unidade de terapia intensiva. Os internados são moradores de Vitória da Conquista e de Aracatú, Barra do Choça, Brumado, Caetité, Cândido Sales, Condeúba, Guanambi, Jacaraci, Livramento de Nossa Senhora, Macaúbas, Macarani, Malhada de Pedras, Mirante, Piripá, Poções, Tremedal e Urandi.

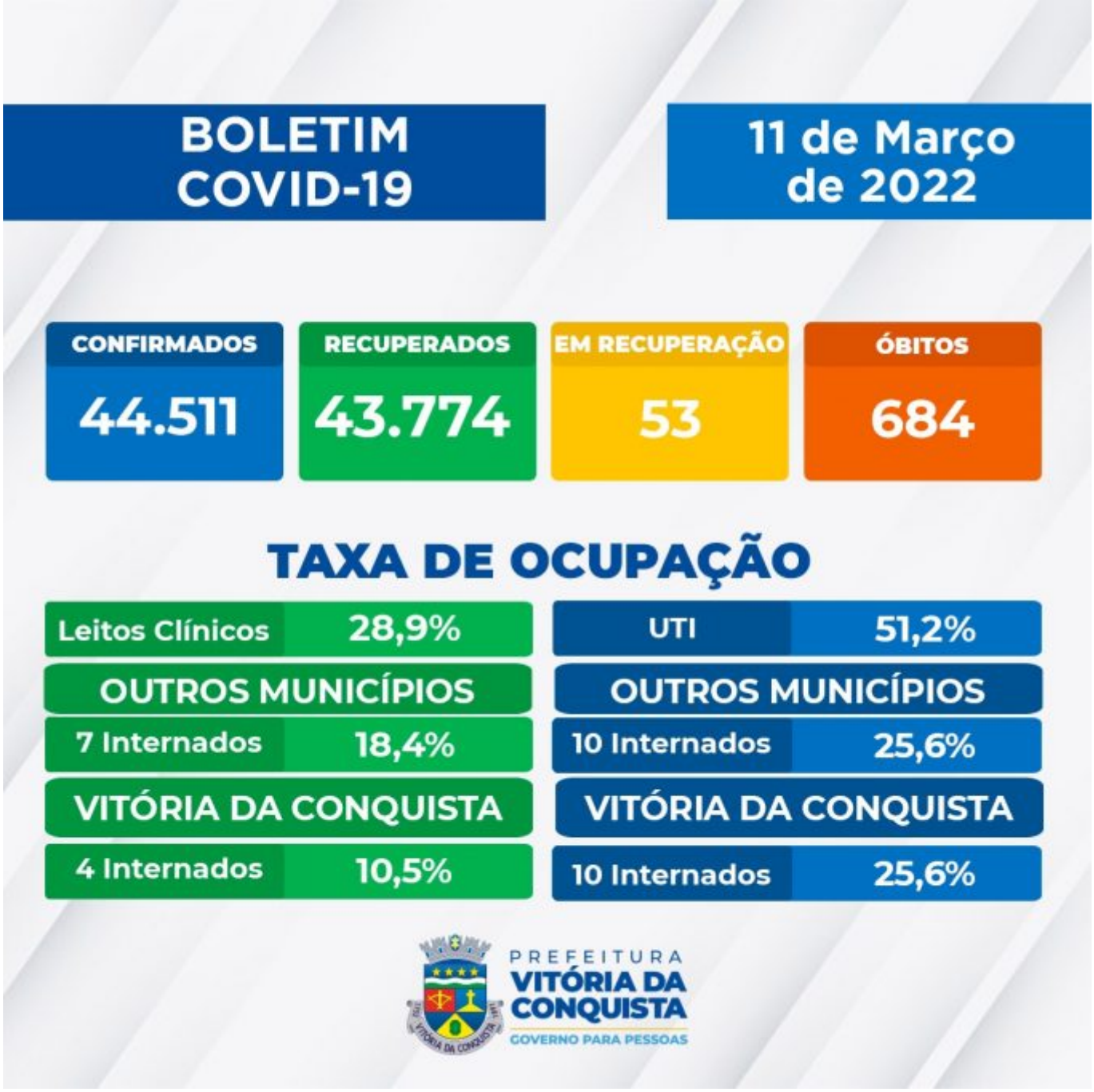

Clique para conferir o boletim na íntegra.

Notificação – A Secretaria Municipal de Saúde disponibiliza um canal on-line para notificação de casos suspeitos, o Notifica Covid-19, para que o cidadão possa fazer o seu autocadastro para monitoramento.

O Call Center da SMS atende pelo número central 3429-3450. O Call Center funciona das 8h às 18h e também está disponível para tirar dúvidas da população sobre a Covid-19 e atender pessoas que apresentem sintomas suspeitos.