Boletim Covid-19: Vitória da Conquista registra total de 31.555 casos, 30.469 curados e 531 óbitos

Date : 22-06-2021

A Secretaria Municipal de Saúde (SMS) registra, nesta terça-feira (22), um total de 31.555 casos confirmados de Covid-19, dos quais 30.469 estão recuperados, 531 evoluíram para óbito e 555 estão em recuperação (55 estão internados e 500 estão em tratamento domiciliar).

Além disso, 1.445 casos suspeitos aguardam classificação final (investigação clínico-epidemiológica ou laboratorial).

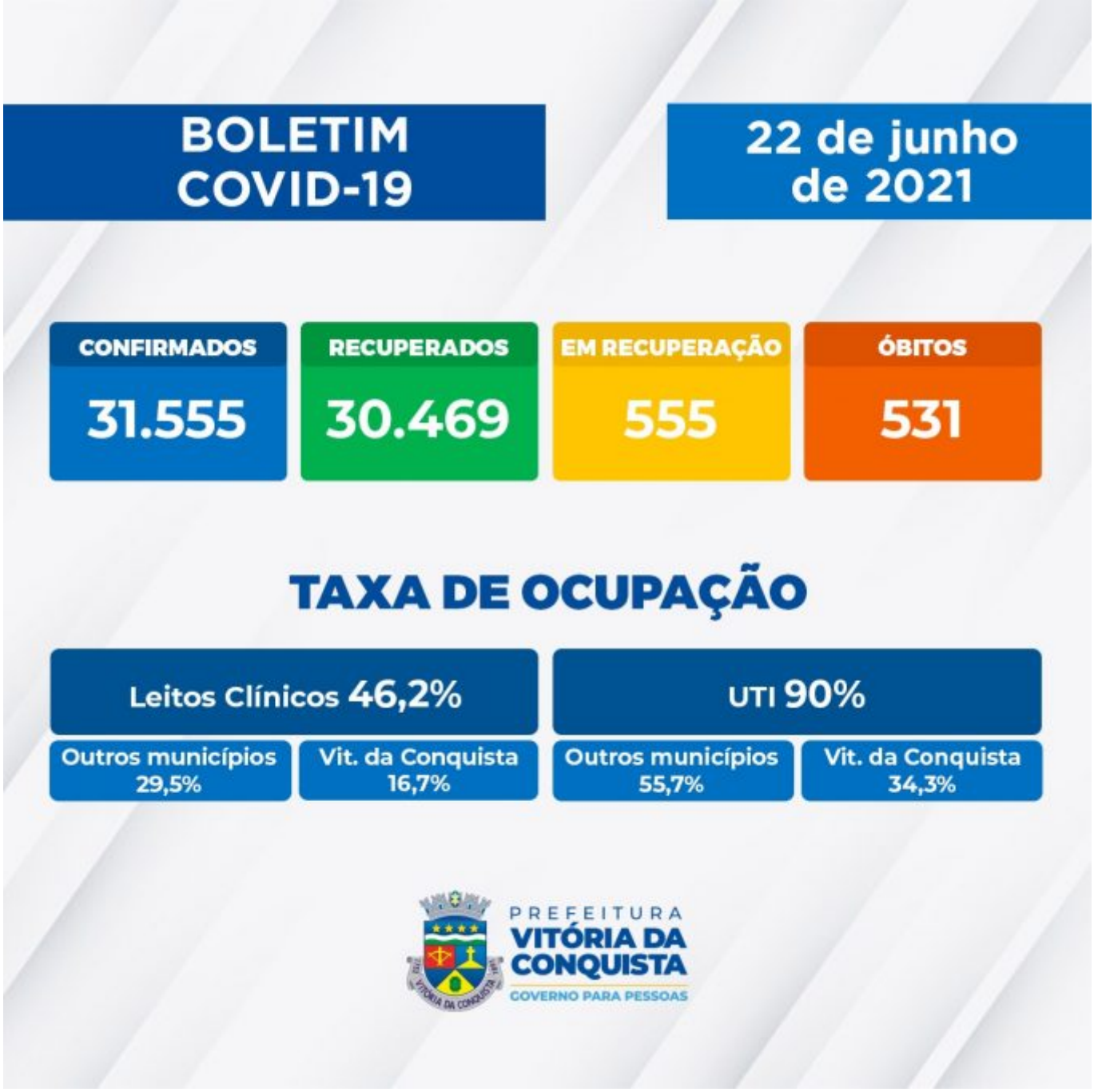

Nesta terça-feira (22), foi registrada uma morte de conquistense em decorrência da Covid-19:

531º óbito – Homem, de 84 anos, morador do bairro Primavera, com hipertensão arterial sistêmica e diabetes mellitus. Ele foi internado no Hospital Geral de Vitória da Conquista (HGVC), no dia 20 de junho, e faleceu nesta terça-feira (22).

Ocupação de leitos - 99 pacientes estão internados em parte dos 148 leitos disponíveis para a Covid-19 (78 de enfermarias e 70 de UTI). Neste momento, estão internados os pacientes de Vitória da Conquista e dos seguintes municípios: Anagé, Barra do Choça, Belo Campo, Brumado, Caetité, Cândido Sales, Carinhanha, Condeúba, Guanambi, Ibicoara, Ibicuí, Ibipitanga, Iguaí, Itapetinga, Ituaçu, Jânio Quadros, Jequié, Jussiape, Livramento de Nossa Senhora, Maetinga, Macaúbas, Paratinga, Planalto, Poções, Rio de Contas, Rio do Pires, Salvador, Tanhaçu, Tanque Novo, Tremedal.

Veja aqui o boletim completo.

Call Center – A Secretaria Municipal de Saúde disponibiliza um Call Center para tirar dúvidas da população sobre a Covid-19 e atender pessoas que apresentem sintomas suspeitos.
Telefones fixos: (77) 3429-3468/3429-3469/3429-3470
Celulares: (77) 98834-9988 / 98834-9900 / 98834-9977 / 98834-9911 / 98856-4242 / 98856-4452 / 98856-3722/ 98825-5683/ 98834-8484
Call Center Noturno: (77) 98856-3397/98856-5268