Boletim Covid-19: terceiro dia consecutivo sem óbitos e apenas um novo caso nesta terça

Date : 07-09-2021

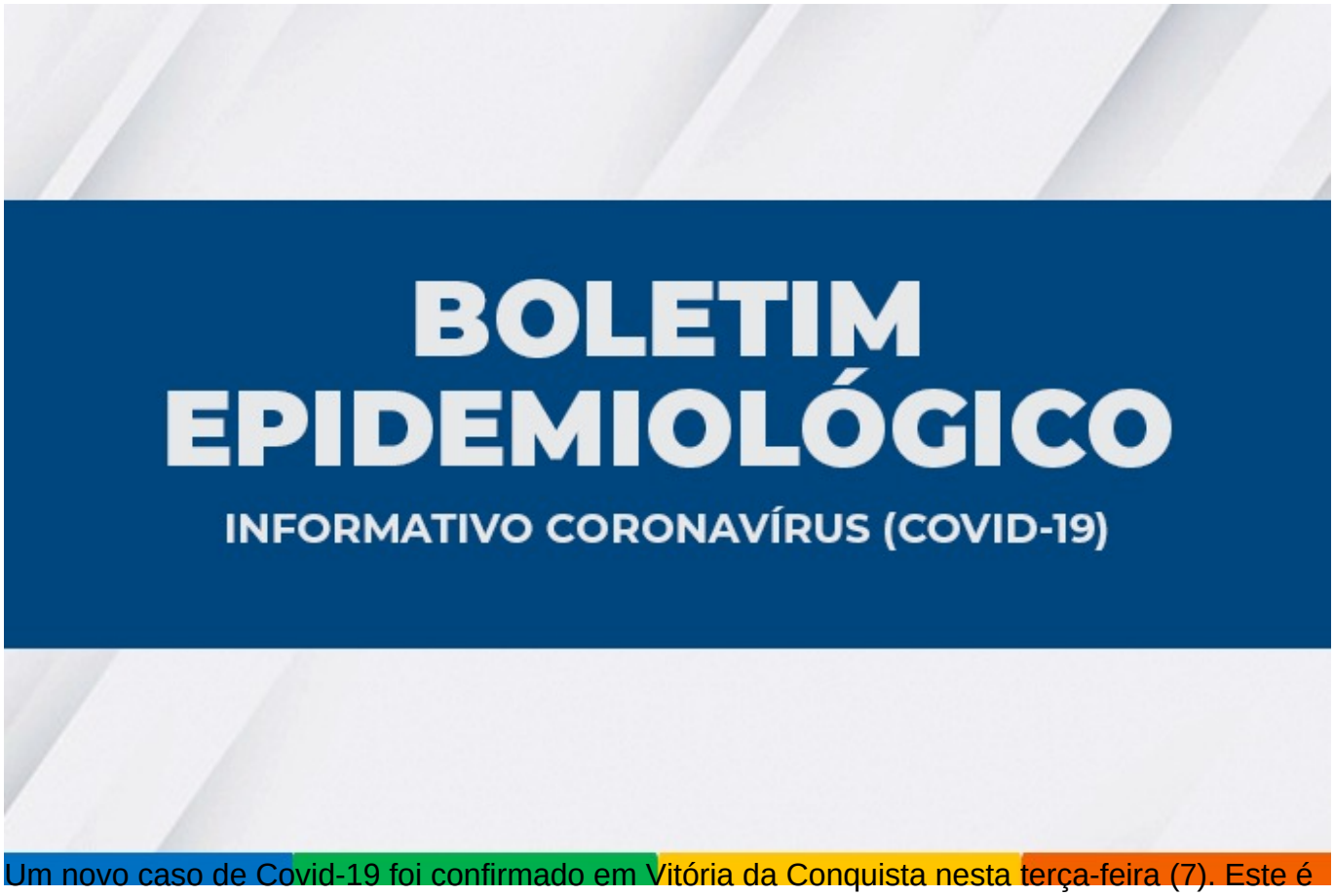

Um novo caso de Covid-19 foi confirmado em Vitória da Conquista nesta terça-feira (7). Este é o terceiro dia consecutivo que o município não registra óbitos em decorrência de complicações da doença.

Ainda de acordo com o boletim epidemiológico divulgado pela Secretaria Municipal de Saúde (SMS), somam-se 34.810 casos confirmados de Covid-19 desde o início da pandemia. Desses, 34.104 já estão recuperados, e 613 evoluíram para óbito.

Neste momento, 93 pacientes se encontram em recuperação, estando 12 internados e 81 em tratamento domiciliar. Além disso, 535 casos suspeitos do Novo Coronavírus aguardam classificação final (investigação clínico-epidemiológico e/ou laboratorial).

Ocupação de leitos – O município possui 19 pacientes internados em parte dos 108 leitos disponíveis pelo SUS para pacientes com Covid-19 no município, representando 17,2% de ocupação de leitos clínicos e 18% de UTI.

Além de pacientes de Vitória da Conquista, também estão internados moradores dos seguintes municípios: Anagé, Barra do Choça, Brumado, Caetanos, Carinhanha, Dom Basílio, Guanambi, Ibicuí, Jussiape, Piripá, Planalto, Poções, Presidente Jânio Quadros, Tanhaçu e Tanque Novo.

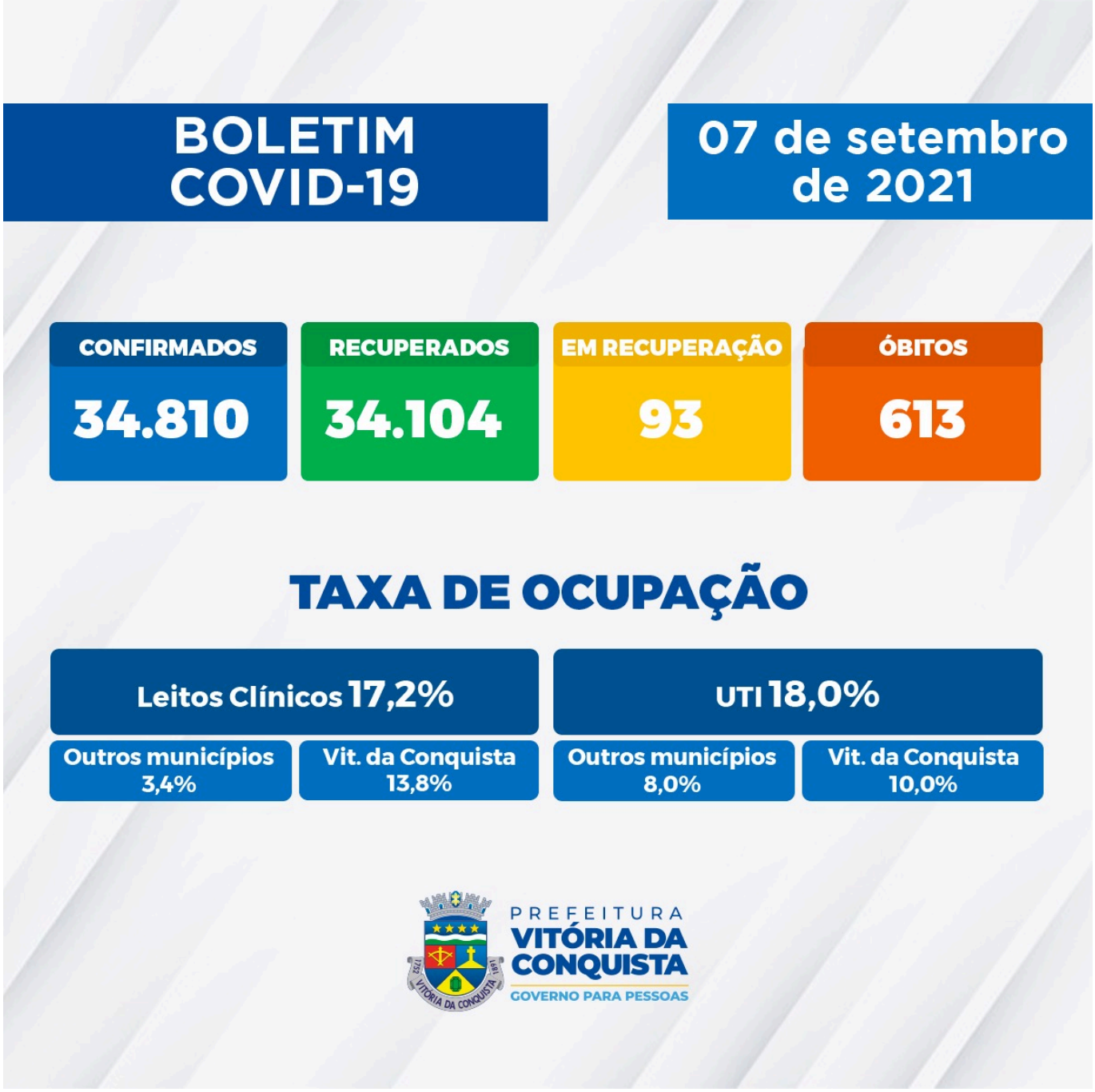

Confira o boletim completo.

Notificação – A Secretaria Municipal de Saúde disponibiliza um canal on-line para notificação de casos suspeitos, o Notifica Covid-19, para que o cidadão possa fazer o seu autocadastro para monitoramento. As linhas do Call Center, que funciona de 8h às 18h, também estão disponíveis para tirar dúvidas da população sobre a Covid-19 e atender pessoas que apresentem sintomas suspeitos.

Telefones fixos: (77) 3429-3468/3429-3469/3429-3470

Celulares: (77) 98834-9988 / 98834-9900 / 98834-9977 / 98834-9911 / 98856-4242 / 98856-4452 / 98856-3722/ 98825-5683/ 98834-8484.