Boletim Covid-19: sexta-feira com 63 novos casos e nenhum óbito registrado

Date : 25-02-2022

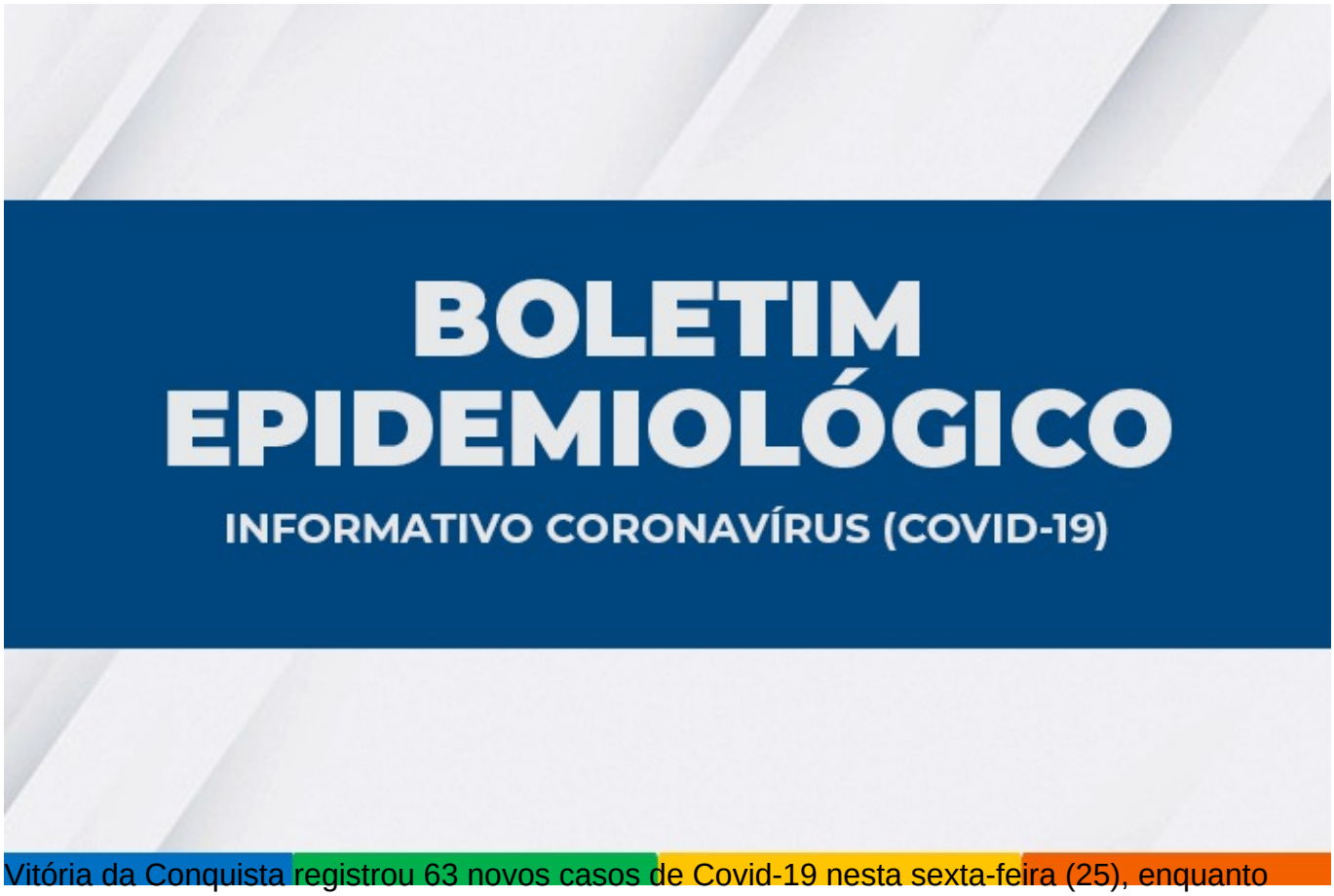

Vitória da Conquista registrou 63 novos casos de Covid-19 nesta sexta-feira (25), enquanto outros 112 se recuperaram da doença, de acordo o Boletim Epidemiológico da Secretaria Municipal de Saúde (SMS). Com isso, o número de casos confirmados sobe para 44.355 e o de recuperados para 43.476, desde o início da pandemia. Os casos em recuperação caem para 203 e o número de óbito permanece em 676.

Ainda de acordo com o boletim, 532 casos suspeitos aguardam classificação final (investigação clínico-epidemiológico e/ou laboratorial).

Ocupação dos leitos – 48 pacientes estão internados em parte dos 77 leitos, sendo 38 de enfermarias e 39 de unidade de terapia intensiva. Os pacientes são moradores de Vitória da conquista e de Anagé, Barra da Estiva, Barra do Choça, Brumado, Caetanos, Camacã, Caraíbas, Ibipitanga, Itapetinga Lagoa Real, Livramento De Nossa Senhora, Macaúbas, Malhada de Pedras, Mirante, Piripá, Presidente Jânio Quadros, Tanhaçu.

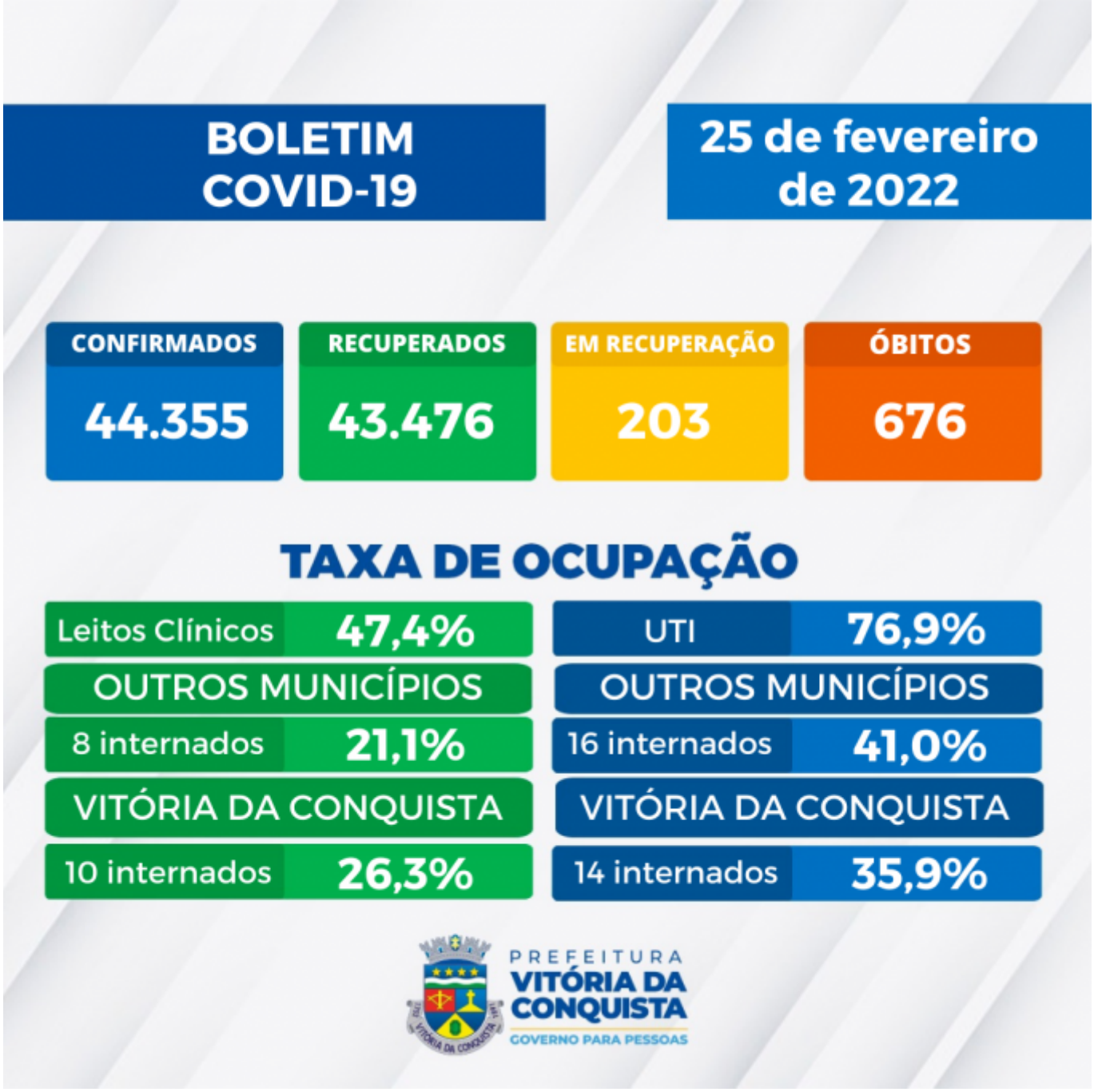

Clique para conferir o boletim na íntegra.

Notificação – A Secretaria Municipal de Saúde disponibiliza um canal on-line para notificação de casos suspeitos, o Notifica Covid-19, para que o cidadão possa fazer o seu autocadastro para monitoramento.

O Call Center da SMS passou por uma mudança e agora atende pelo número central 3429-3450. O Call Center funciona das 8h às 18h e também está disponível para tirar dúvidas da população sobre a Covid-19 e atender pessoas que apresentem sintomas suspeitos.