Boletim Covid-19: seis novos casos e nenhum óbito registrado nesta sexta

Date : 24-09-2021

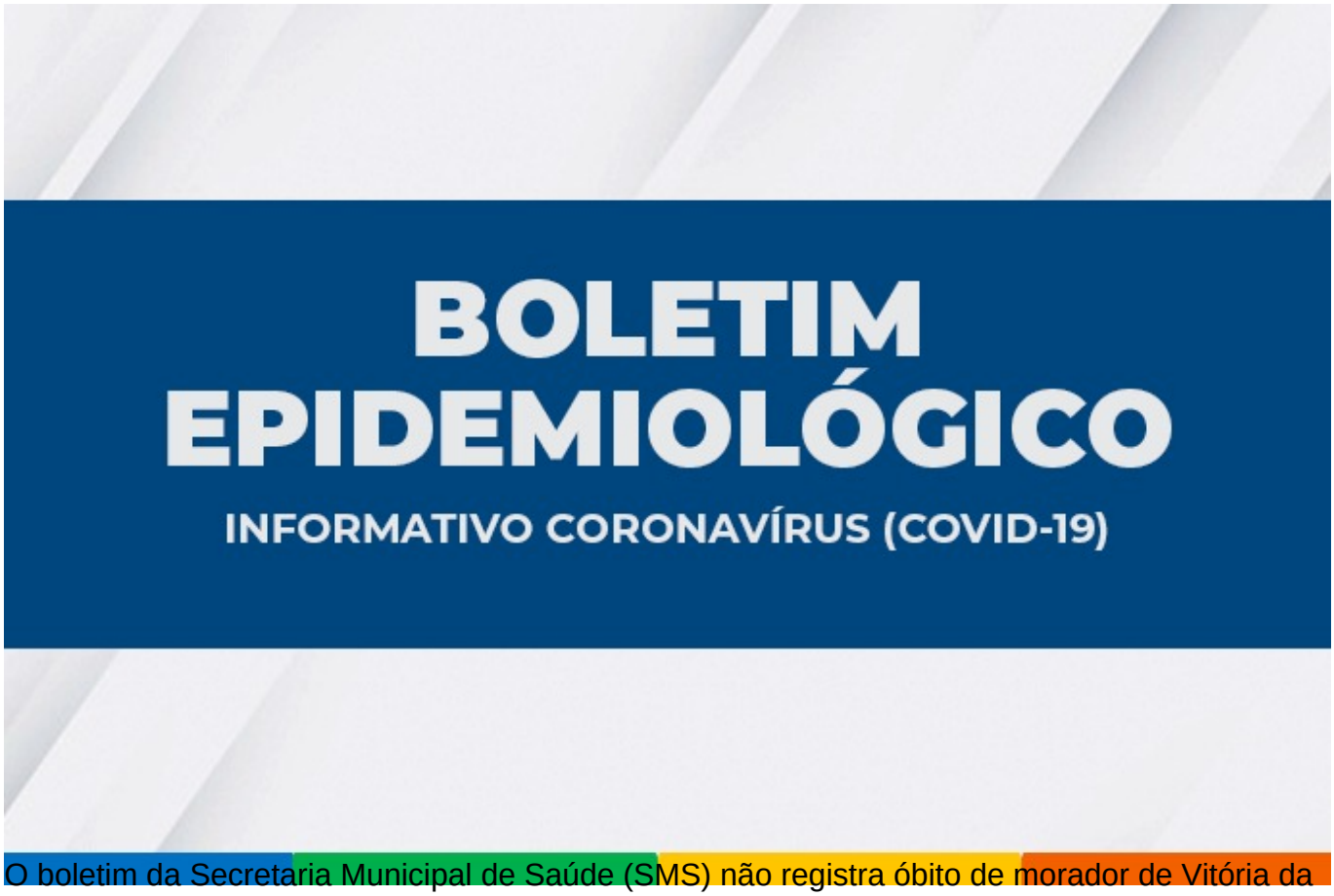

O boletim da Secretaria Municipal de Saúde (SMS) não registra óbito de morador de Vitória da Conquista por Covid-19, até as 17 horas desta sexta-feira (24), e confirma seis novos casos da doença, totalizando 34.962 no município. Destes, 34.304 estão recuperados e 41 estão em recuperação, dos quais cinco estão internados e 36 em tratamento domiciliar. O total é de 617 óbitos.

Aguardam classificação final (investigação clínico-epidemiológico e/ou laboratorial) 500 casos suspeitos.

Ocupação de leitos – Neste momento, 13 pacientes estão internados em parte dos 68 leitos (38 de enfermarias e 30 de UTI) disponíveis pelo SUS para pacientes com Covid-19 no município, representando 15,8% de ocupação de leitos clínicos e 23,3% de UTI.

Além de pacientes de Vitória da Conquista, também estão internados moradores dos seguintes municípios: Caculé, Condeúba, Cordeiros, Itapetinga, Nova Canaã e Presidente Jânio Quadros.

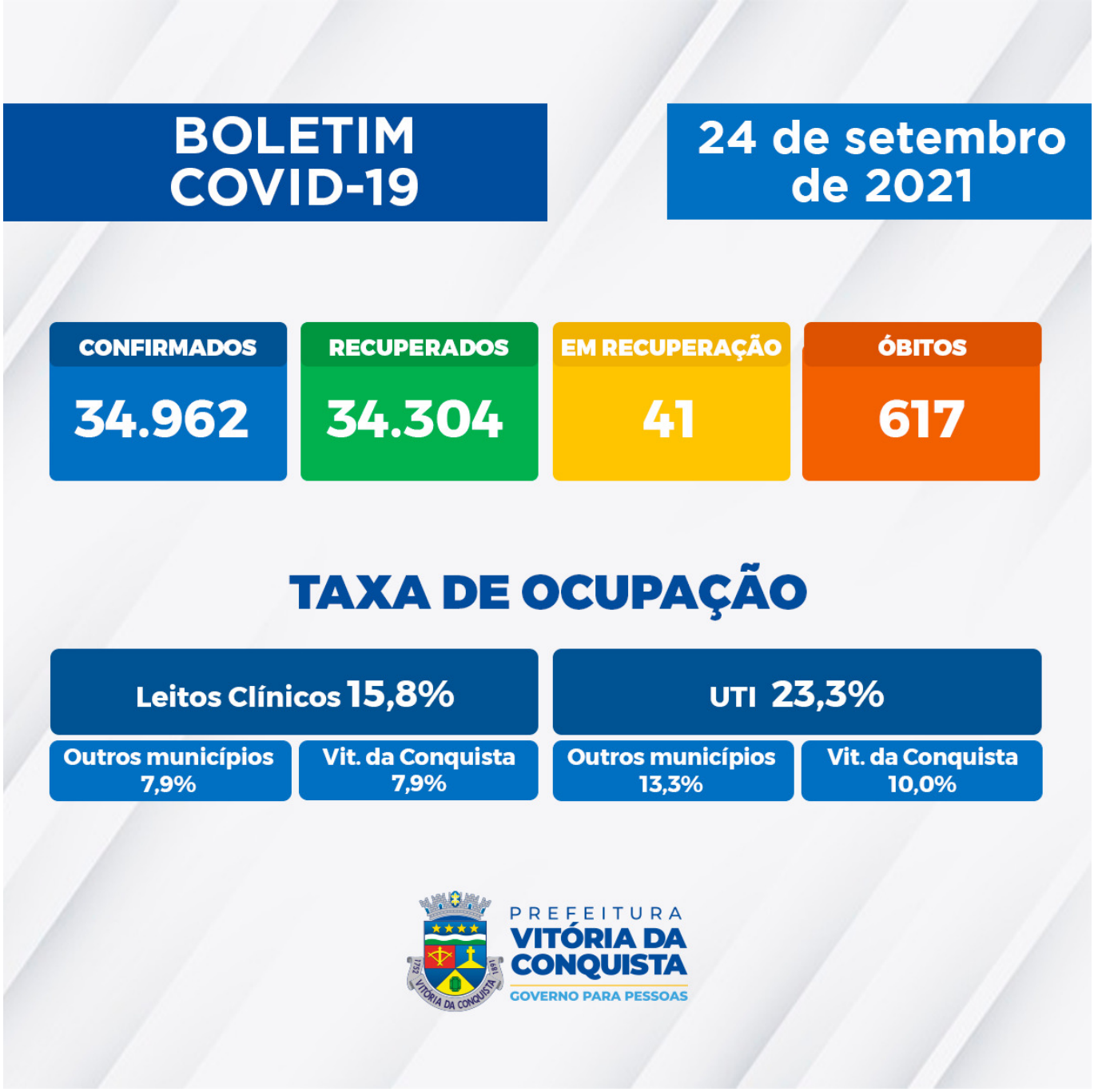

Veja aqui o boletim completo.

Notificação – A Secretaria Municipal de Saúde disponibiliza um canal on-line para notificação de casos suspeitos, o Notifica Covid-19, para que o cidadão possa fazer o seu autocadastro para monitoramento. As linhas do Call Center, que funciona de 8h às 18h, também estão disponíveis para tirar dúvidas da população sobre a Covid-19 e atender pessoas que apresentem sintomas suspeitos.

Telefones fixos: (77) 3429-3468/3429-3469/3429-3470

Celulares: (77) 98834-9988 / 98834-9900 / 98834-9977 / 98834-9911 / 98856-4242 / 98856-4452 / 98856-3722/ 98825-5683/ 98834-8484.