Boletim Covid-19: sábado sem registro de óbitos e de novos casos em Vitória da Conquista

Date : 11-09-2021

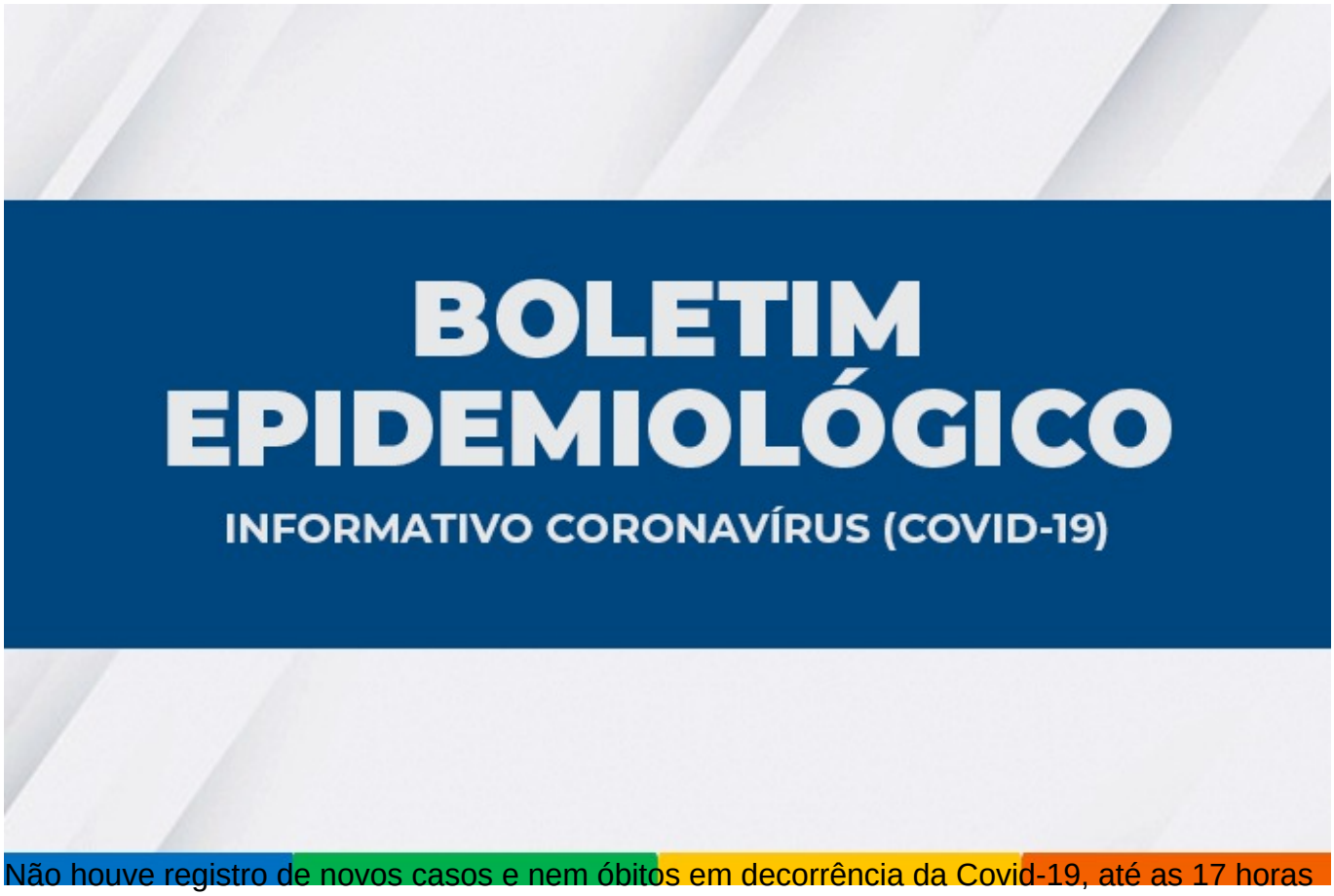

Não houve registro de novos casos e nem óbitos em decorrência da Covid-19, até as 17 horas de deste sábado (11), em Vitória da Conquista. De acordo com o boletim epidemiológico divulgado pela Secretaria Municipal de Saúde (SMS) são 34.858 casos confirmados desde o início da pandemia, dos quais 34.172 já estão recuperados, 71 estão em recuperação, estando seis internados e 65 em tratamento domiciliar. Do total, 615 evoluíram para óbito.

Aguardam classificação final (investigação clínico-epidemiológico e/ou laboratorial) 475 casos suspeitos.

Ocupação de leitos – Com a redução de 10 leitos disponíveis pelo SUS para pacientes com Covid-19 no HGVC, Vitória da Conquista passa a contar com 98 leitos, sendo 58 de enfermaria e 40 de Unidade de Terapia Intensiva. Neste momento, 18 pacientes estão internados, representando 17,2% de ocupação de leitos clínicos e 20% de UTI.

Além de pacientes de Vitória da Conquista, também estão internados moradores dos seguintes municípios: Barra do Choça, Caatiba, Condeúba, Dom Basílio, Guanambi, Lagoa Real, Piripá, Planalto e Presidente Jânio Quadros.

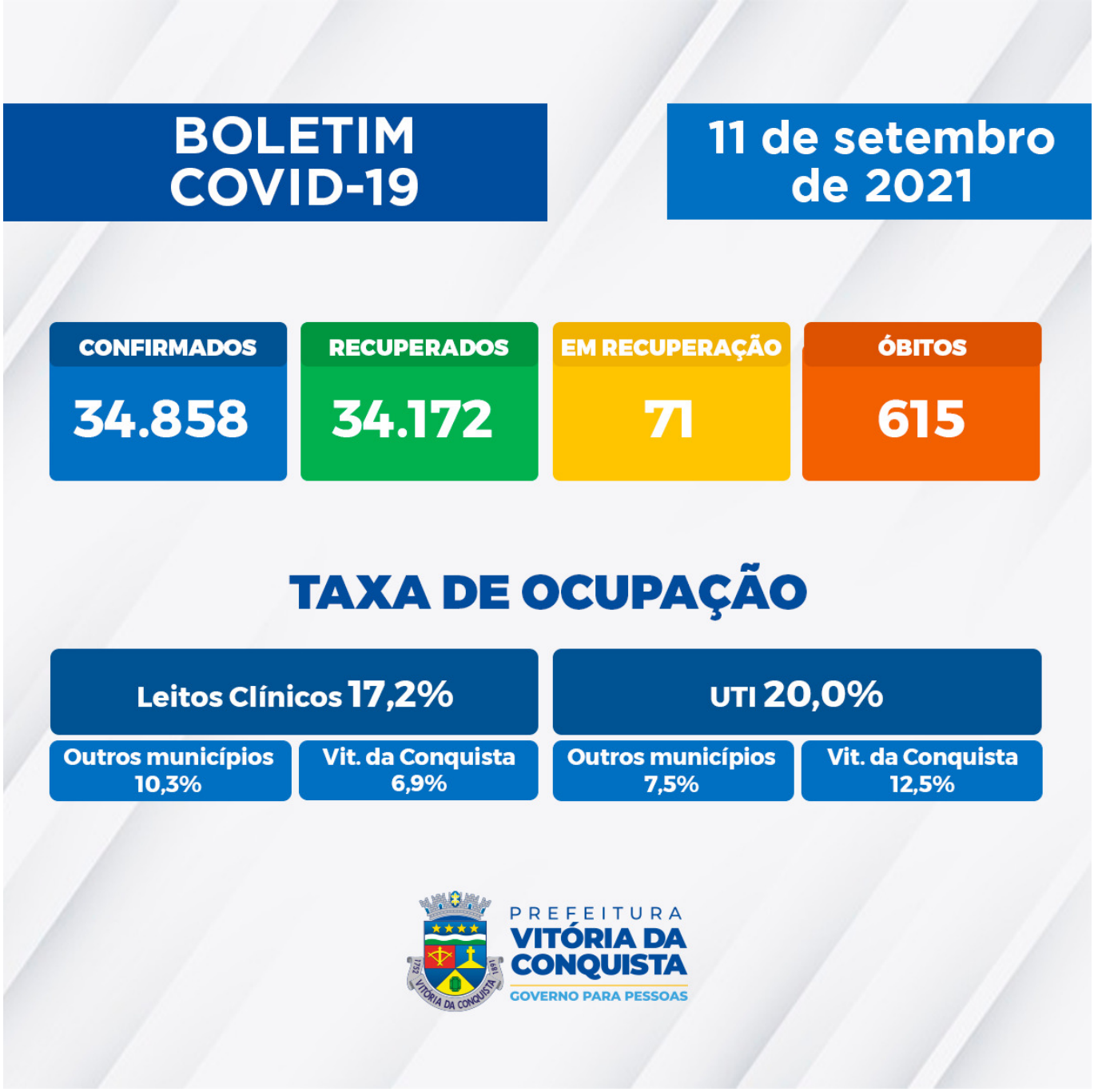

Confira o boletim completo.

Notificação – A Secretaria Municipal de Saúde disponibiliza um canal on-line para notificação de casos suspeitos, o Notifica Covid-19, para que o cidadão possa fazer o seu autocadastro para monitoramento. As linhas do Call Center, que funciona das 8h às 18h, também estão disponíveis para tirar dúvidas da população sobre a Covid-19 e atender pessoas que apresentem sintomas suspeitos.

Telefones fixos: (77) 3429-3468/3429-3469/3429-3470
Celulares: (77) 98834-9988 / 98834-9900 / 98834-9977 / 98834-9911 / 98856-4242 / 98856-4452 / 98856-3722/ 98825-5683/ 98834-8484.