Boletim Covid-19: nenhum óbito registrado e 31 casos confirmados nesta segunda

Date : 21-02-2022

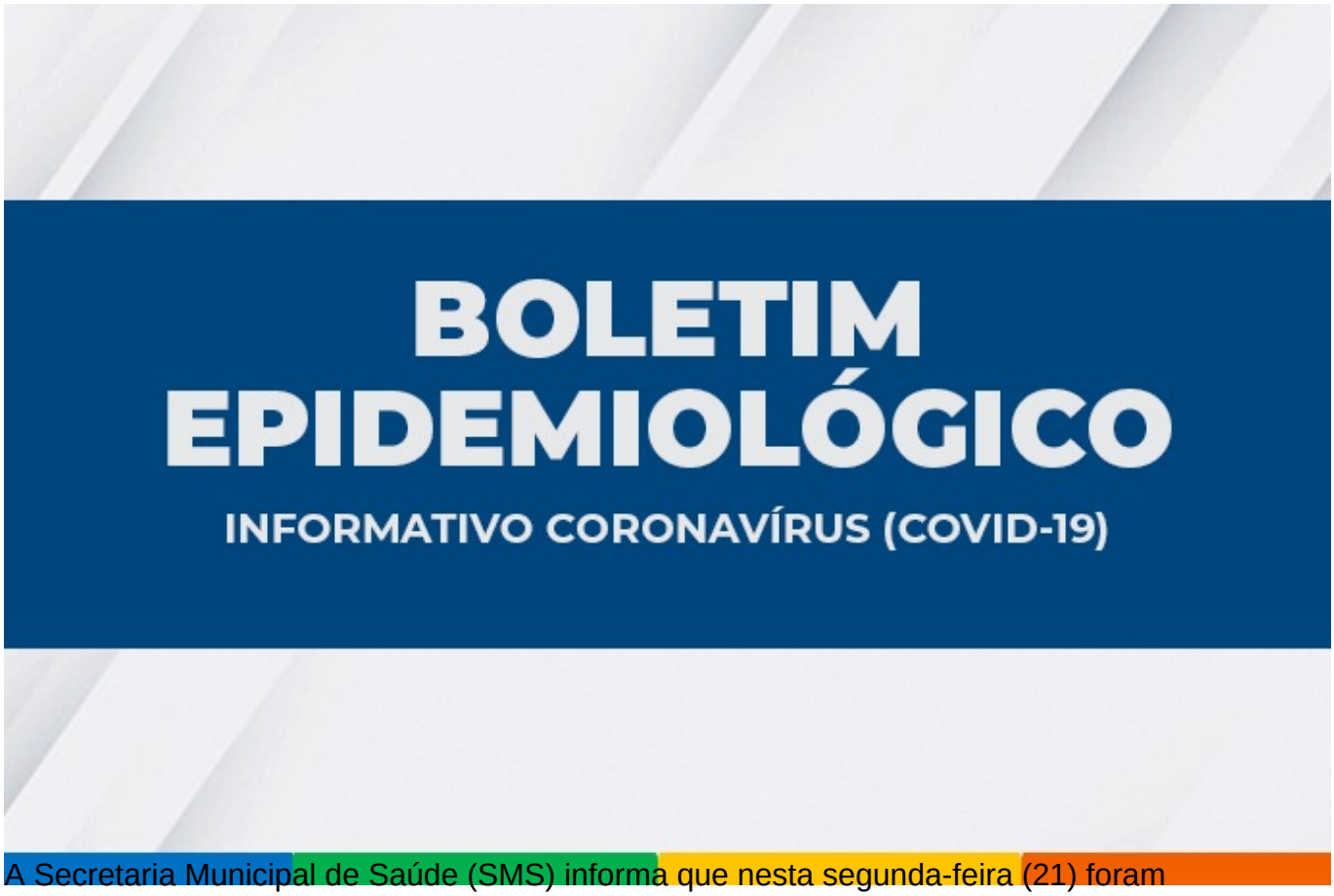

A Secretaria Municipal de Saúde (SMS) informa que nesta segunda-feira (21) foram confirmados 31 novos casos de Covid-19. Ao todo, são 44.133 casos confirmados, sendo que 43.071 estão recuperados, 674 evoluíram para óbito e 388 estão em recuperação.

Aguardam classificação final (investigação clínico-epidemiológico e/ou laboratorial) 550 casos suspeitos.

Ocupação de leitos - Estão internadas 49 pessoas em parte dos 77 leitos SUS do município (38 de enfermaria e 39 de unidade de terapia intensiva). Dos pacientes, 26 são moradores de Vitória da Conquista. Os outros 23 são residentes das seguintes localidades: Anagé, Barra da Estiva, Barra do Choça, Brumado, Caetanos, Camacã, Caraíbas, Ibipitanga, Itapetinga, Lagoa Real, Livramento de Nossa Senhora, Macaúbas, Malhada de Pedras, Mirante, Piripá, Presidente Jânio Quadros e Tanhaçu.

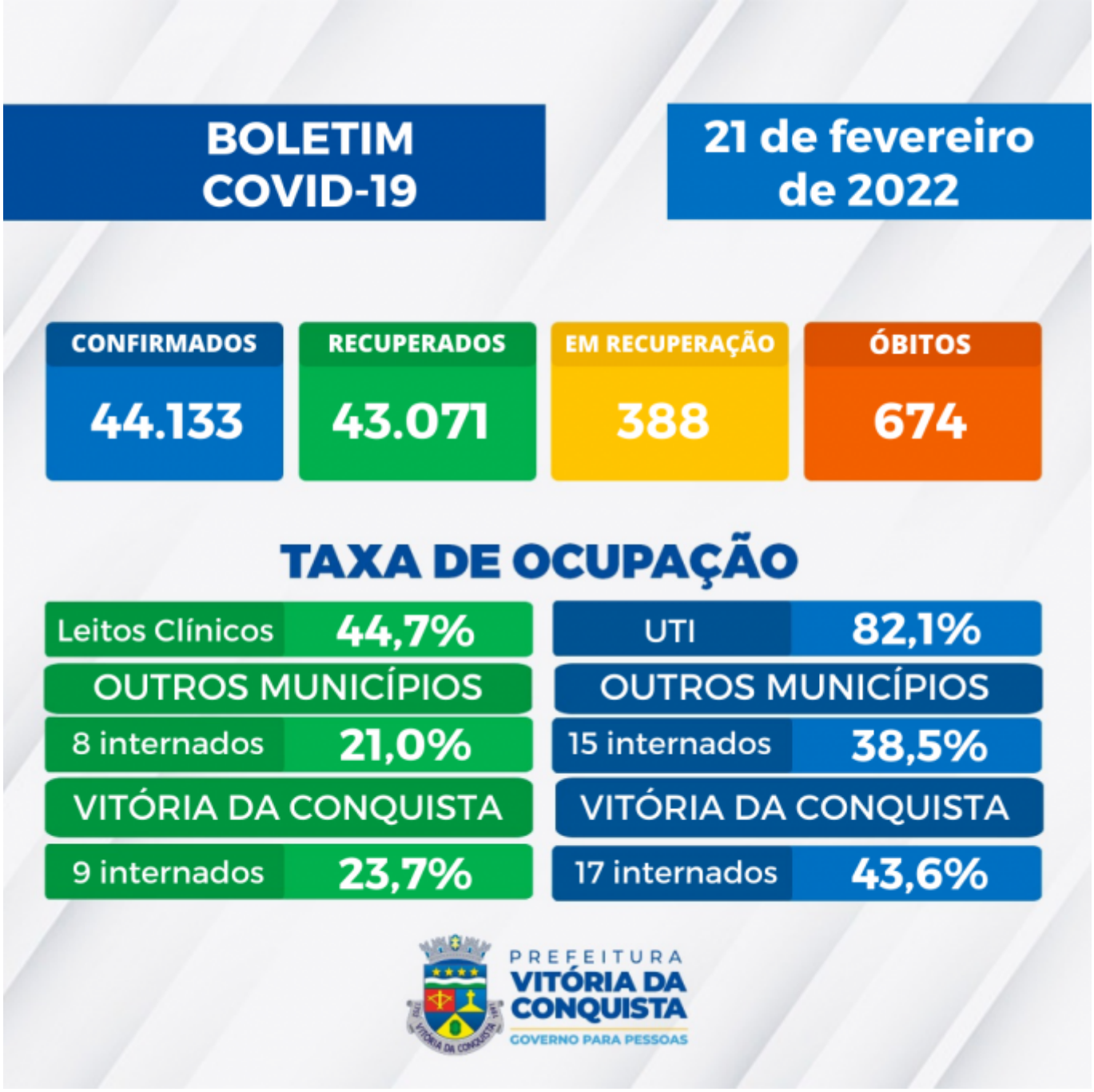

Clique para conferir o boletim na íntegra.

Notificação – A Secretaria Municipal de Saúde disponibiliza um canal on-line para notificação de casos suspeitos, o Notifica Covid-19, para que o cidadão possa fazer o seu autocadastro para monitoramento.

O Call Center da SMS atende pelo número central 3429-3450. O Call Center funciona das 8h às 18h e também está disponível para tirar dúvidas da população sobre a Covid-19 e atender pessoas que apresentem sintomas suspeitos.