Boletim Covid-19: nenhum óbito registrado e 14 novos casos nesta quinta

Date : 16-09-2021

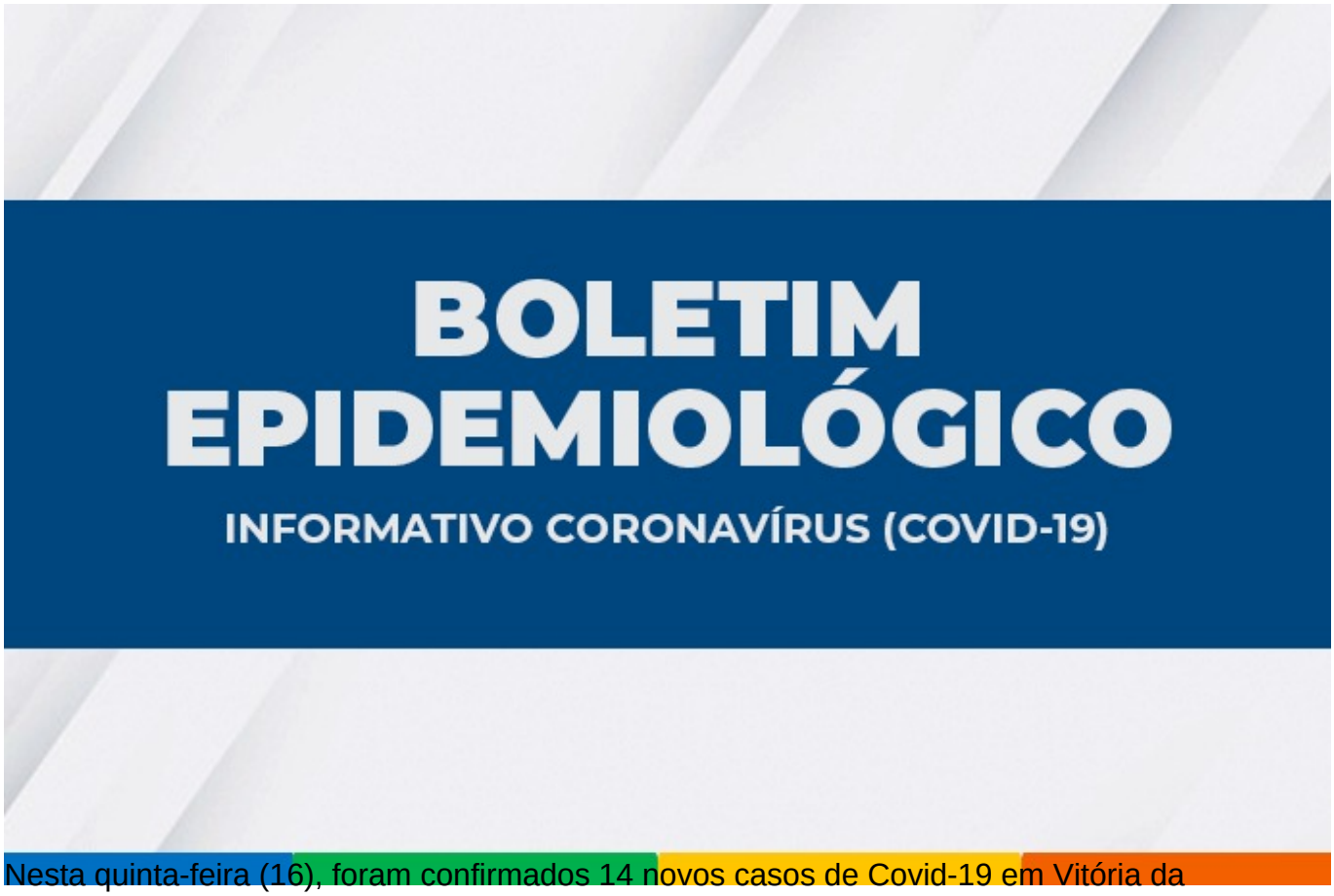

Nesta quinta-feira (16), foram confirmados 14 novos casos de Covid-19 em Vitória da Conquista, totalizando 34.912 desde o início da pandemia. Destes, 34.236 estão recuperados e 60 estão em recuperação, sendo que oito estão internados e 52 em tratamento domiciliar. Até as 17 horas de hoje não foi registrada morte de morador do município por complicações causadas pela Covid-19 e o total de óbitos permanece em 616 pessoas vítimas da doença.

De acordo com o boletim, 475 casos suspeitos aguardam classificação final (investigação clínico-epidemiológico e/ou laboratorial).

Ocupação de leitos – Nesta segunda, dos 98 leitos SUS exclusivos para Covid-19, sendo 58 de enfermarias e 40 de UTI, 20 estão ocupados, representando 17,2% de ocupação de leitos clínicos e 25% de UTI.

Além de pacientes de Vitória da Conquista, também estão internados moradores dos seguintes municípios: Barra do Choça, Caatiba, Condeúba, Cordeiros, Guanambi, Nova Canaã, Planalto, Presidente Jânio Quadros e Tremedal.

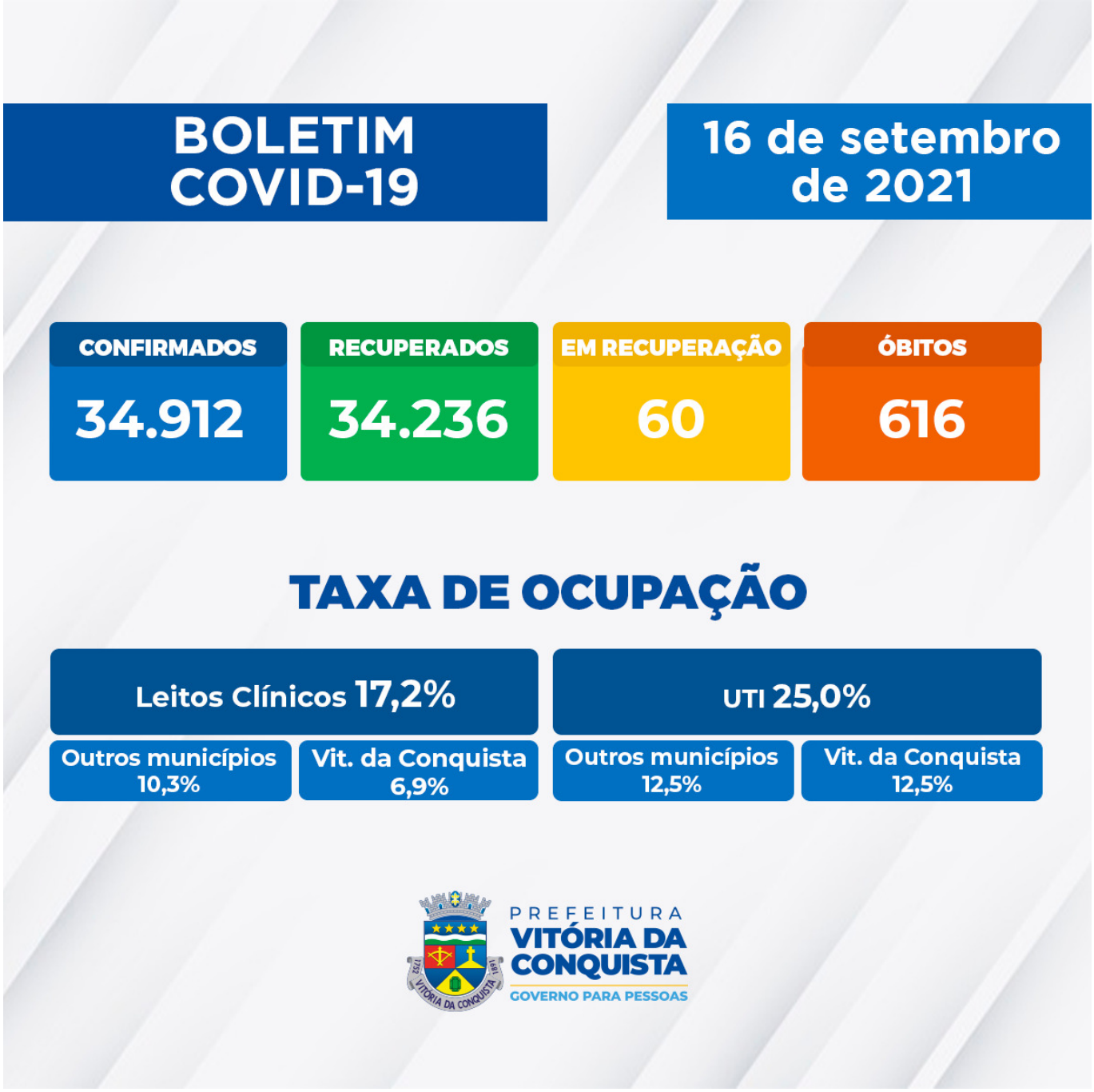

Confira o boletim completo.

Notificação – A Secretaria Municipal de Saúde disponibiliza um canal on-line para notificação de casos suspeitos, o Notifica Covid-19, para que o cidadão possa fazer o seu autocadastro para monitoramento. As linhas do Call Center, que funciona das 8h às 18h, também estão disponíveis para tirar dúvidas da população sobre a Covid-19 e atender pessoas que apresentem sintomas suspeitos.

Telefones fixos: (77) 3429-3468/3429-3469/3429-3470

Celulares: (77) 98834-9988 / 98834-9900 / 98834-9977 / 98834-9911 / 98856-4242 / 98856-4452 / 98856-3722/ 98825-5683/ 98834-8484.