Boletim Covid-19: nenhum óbito e 352 novos casos registrados nesta quarta

Date : 26-01-2022

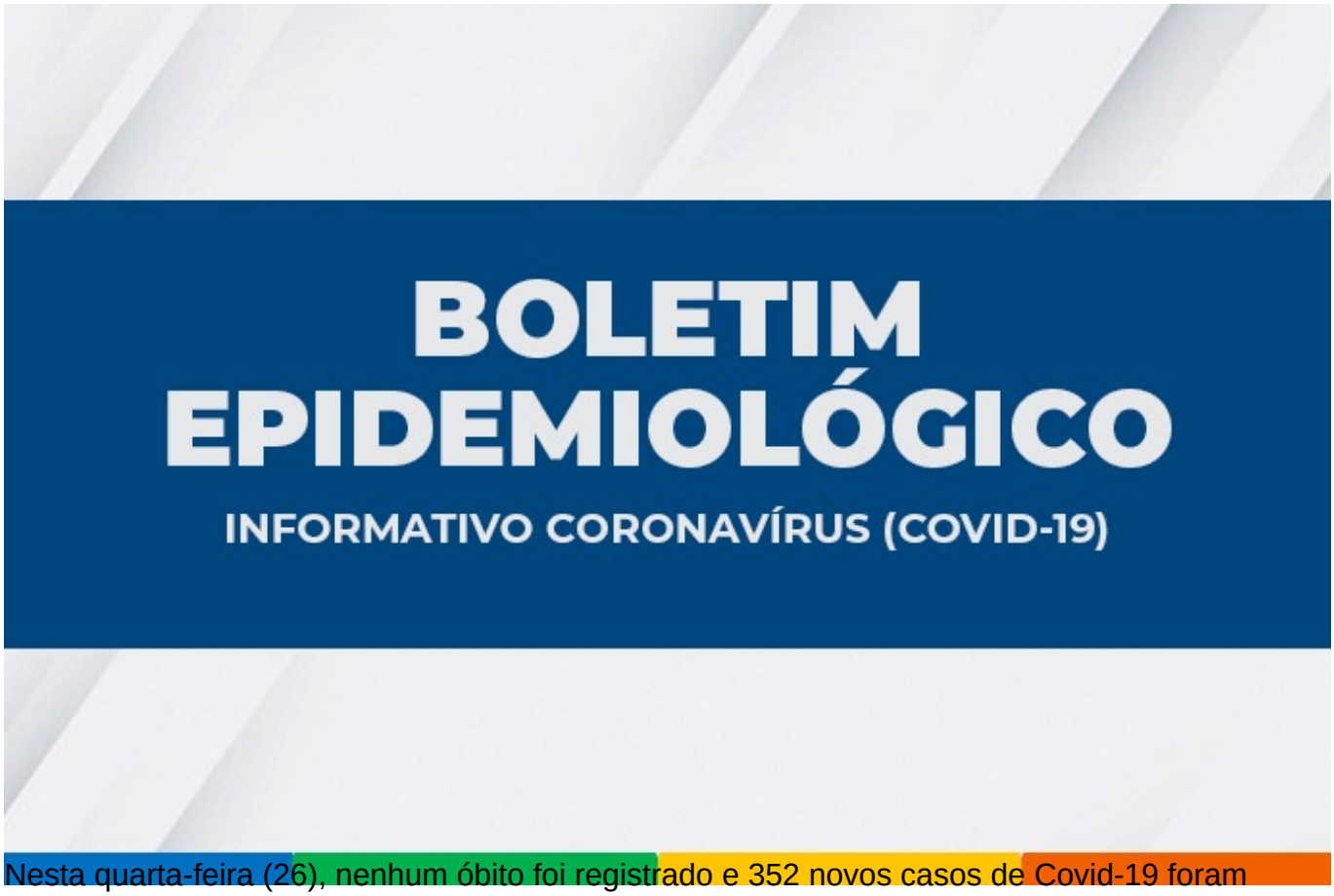

Nesta quarta-feira (26), nenhum óbito foi registrado e 352 novos casos de Covid-19 foram confirmados em Vitória da Conquista, somando 39.040 desde o início da pandemia. De acordo com o boletim da Secretaria Municipal de Saúde (SMS), 37.747 pacientes já estão recuperados, 647 evoluíram para óbito e outros 646 seguem em recuperação.

Neste momento, 2.135 casos suspeitos de síndrome gripal aguardam classificação final (investigação clínico-epidemiológico e/ou laboratorial).

Ocupação de leitos – Os leitos SUS para casos suspeitos ou confirmados de Covid-19 possuem 57 pacientes internados, sendo 21 de Vitória da Conquista e 36 de outros municípios.

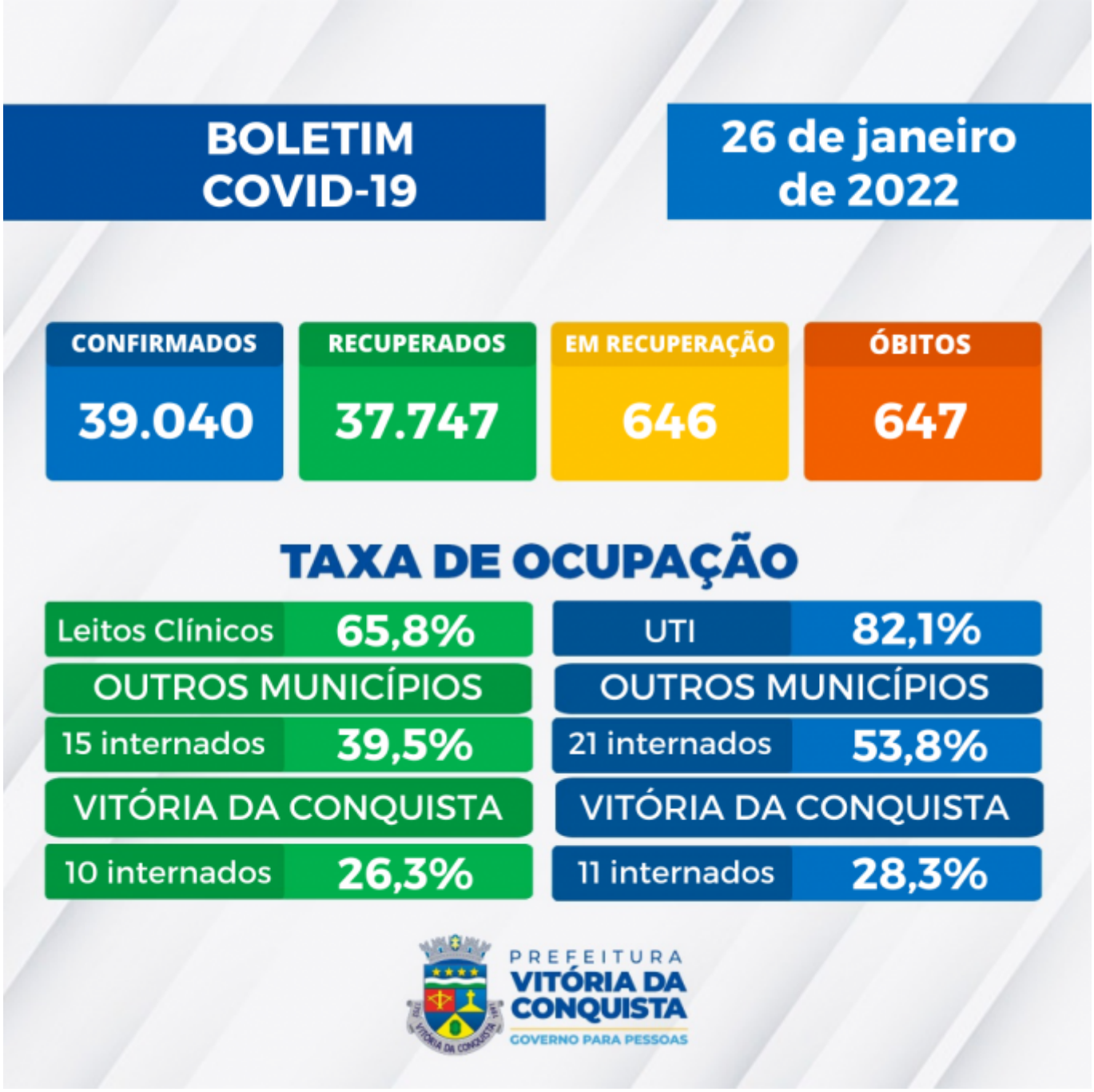

Clique aqui para conferir o boletim completo.

Notificação– A Secretaria Municipal de Saúde disponibiliza um canal on-line para notificação de casos suspeitos, o Notifica Covid-19, para que o cidadão possa fazer o seu autocadastro para monitoramento. O Call Center da SMS passou por uma mudança e agora atende pelo número central 3429-3450. O Call Center funciona das 8h às 18h e também está disponível para tirar dúvidas da população sobre a Covid-19 e atender pessoas que apresentem sintomas suspeitos.