Boletim Covid-19: nenhum óbito de morador de Conquista nesta sexta-feira

Date : 21-05-2021

A Secretaria Municipal de Saúde (SMS) informa que até às 14h desta sexta-feira (21), foram registrados 28.418 casos de Covid-19, desde o início da pandemia. Deste total, 27.571 estão recuperados**,** 469 evoluíram para óbito e 378 estão em recuperação (64 internados em Vitória da Conquista e 314 em tratamento domiciliar).

Nesta sexta-feira, não foi registrado nenhum óbito de morador de Vitória da Conquista.

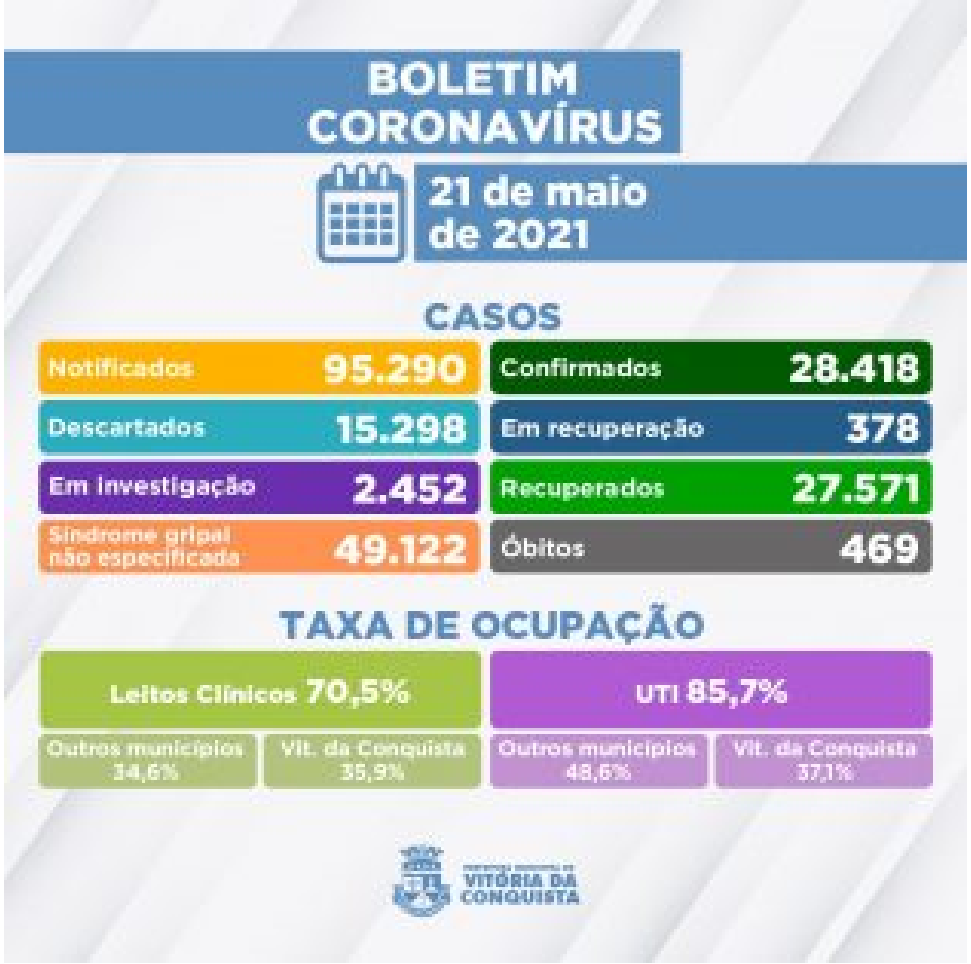

Sobre a taxa de ocupação de leitos hospitalares: dos 78 leitos clínicos para Covid-19 70,5% estão ocupados, sendo 34,6% de outros municípios e 35,9% de Vitória da Conquista. Já a taxa de ocupação de leitos de Unidade de Terapia Intensiva (UTI) para Covid, está em 85,7%, sendo 48,6% de outros municípios e 37,1% de Vitória da Conquista.

Veja aqui o boletim completo.